



CATALOGO RICAMBI

01/08/2024



M.Gi.Bi. di Iuliano Rocco Via Malanotte, 450 47020 MONTIANO (FC) Tel/Fax 0547 314734
mgibi@mgibi.it

INDICE TAVOLE

TAVOLA	CONTENUTO	TAVOLA	CONTENUTO
1	FRIZIONE A DISCHI M4 - M5	22	STEGOLE - SERBATOIO - FILTRO ARIA - FRESA M2 M3
2	CARTER CAMBIO M.GI.BI. 7	23	FRIZIONE CONICA A BAGNO D'OLIO M4 - M5
3	CORPO FRESA M.GI.BI. 7	24	CAMBIO M4 - M5 (PER FRIZIONE CONICA)
4	STEGOLE PRIMO TIPO	25	CAMBIO MOTOAGRICOLA
5	MOTAZAPPA MINY	26	DIFFERENZIALE MOTOAGRICOLA
6	CAMBIO M4 - M5 (PER FRIZIONE A DISCHI MULTIPLI IN BAGNO D'OLIO)	27	FRIZIONE MONODISCO A SECCO PRIMO TIPO (CAMPANA IN FERRO)
7	CORPO FRESA M4 - M5	28	RIDUTTORE MOTOFRESA
8	STEGOLE M4 - M5 - SOFIA - M6	29	COFANO MOTORE E PARAURTI MOTOAGRICOLA - MOTOFRESA
9	CAMBIO E FRIZIONE M.GI.BI. 20	30	IMPIANTO FRENI IDRAULICI PER MOTOFRESA
10	CORPO FRESA M.GI.BI. 20	31	IMPIANTO ELETTRICO MOTOAGRICOLA - MOTOFRESA
11	CAMBIO M5 (PER FRIZIONE MONODISCO A SECCO)	32	CAMBIO ANTERIORE MOTOFRESA
12	FRIZIONE MONODISCO A SECCO	33	CAMBIO POSTERIORE MOTOFRESA
14	STERZO IN GHISA RIMORCHIO - RIDUTTORE RIMORCHIO - RIDUTTORE POMPA	34	IMPIANTO IDRAULICO MOTOFRESA
15	STERZO RIMORCHIO PRIMO TIPO (IN FERRO) - MOZZI A CRICCHETTO - SCATOLA STERZO ULTIMO TIPO	35	SOLLEVATORE IDRAULICO MOTOFRESA
16	CASSONE E TELAIO RIMORCHIO - RIDUTTORE RIMORCHIO TIPO GB	36	CAMBIO E FRIZIONE SOFIA
17	CAMBIO E FRIZIONE M6	37	CORPO FRESA SOFIA
18	CORPO FRESA M6	89	STEGOLE GRETA
20	CAMBIO E FRIZIONE M2 - M3	90	CAMBIO E FRIZIONE GRETA
21	CORPO FRESA M2 - M3	91	CORPO FRESA GRETA

N.B. i particolari che in alcune Tavole non hanno numero di figura sono fuori produzione e quindi non più fornibili

FRIZIONE A DISCHI MULTIPLI M4-M5

TAVOLA 1



TAVOLA 01

FIGURA	DESCRIZIONE	CODICE	FIGURA	DESCRIZIONE	CODICE
1	SEEGER FRIZIONE	T01 F001	41	PARACOPPA 15LD 225 + RY 50 TIPO CE	T01 F041
2	DISCO A INTAGLI	T01 F002	42	PARACOPPA 3LD 510 ORIGINALE LOMBARDINI	T01 F042
3	DISCO mm. 1	T01 F003	43	RONDELLA PER CAMPANA FRIZIONE RD/LARGA	T01 F043
4	DISCO mm. 1,5	T01 F004	44	PARACOPPA 6LD 435 TIPO CE	T01 F044
5	DISCO GUARNITO	T01 F005	45	BOCCOLA PER PARACOPPA 6LD+3LD TIPO CE	T01 F045
6	INGRANAGGIO Z 35 FRIZIONE M 4/5	T01 F006	46	VITE TCCE M 8x35-5931 ZINCATA	T01 F046
7	DISCO RESPINGENTE	T01 F007	47	VITE TCCE M 8x40-5931 ZINCATA	T01 F047
8	MOLLA FRIZIONE	T01 F008	48	PARACOPPA LGA 226 TIPO CE	T01 F048
9	VITE TE M 8x25-5739	T01 F009	49	VITE TCCE M 8x20-5931 ZINCATA	T01 F049
10	RONDELLA ø 8x25x6	T01 F010	50	PARACOPPA LGA 225 TIPO CE	T01 F050
11	DADO 16x1,5-5589	T01 F011			
12	CAMPANA FRIZIONE CONO LOMBARDINI	T01 F012			
13	GUARNIZIONE CAMBIO-CAMPANA	T01 F013			
14	VITE TE M 8x22-5739	T01 F014			
15	CAMPANA MOTORE 3LD/510+RF/81/100/120	T01 F015			
16	GUARNIZIONE MOTORE FORO ø 105	T01 F016			
17	GUARNIZIONE MOTORE ø 125	T01 F017			
18	CAMPANA MOTORE ZANETTI	T01 F018			
19	CAMPANA MOTORE FORO ø 125	T01 F019			
20	CAMPANA MOTORE 6LD+ALN+MC71+IM	T01 F020			
21	CAMPANA FRIZIONE ALLUMINIO	T01 F021			
23	CAMPANA FRIZIONE ZANETTI BROCCIATA	T01 F023			
24	CAMPANA FRIZIONE RD CONO GRANDE	T01 F024			
25	PASTIGLIA PER DISCO RESPINGENTE	T01 F025			
26	INGRANAGGIO Z 35 FRIZIONE PER MGB/7	T01 F026			
27	PARACOPPA IM 300+350 TIPO CE	T01 F027			
29	PARACOPPA 15LD/315/350 + LA 187 TIPO CE	T01 F029			
30	CUSCINETTO 6005	T01 F030			
31	SCATOLA PORTA CUSCINETTO	T01 F031			
32	PARACOPPA 6LD 360+400 ORIGINALE LOMBARDINI	T01 F032			
33	PARACOPPA HONDA GX 160 + LT 160/200 TIPO CE	T01 F033			
34	PARACOPPA CM/JOLLY TIPO CE	T01 F034			
35	CAMPANA FRIZIONE ZANETTI FORO CONICO	T01 F035			
36	GUARNIZIONE MOTORE ZANETTI	T01 F036			
37	PULEGGIA MOTORE 3LD 510	T01 F037			
38	PARACOPPA 6LD 360+400 TIPO CE	T01 F038			
39	PARACOPPA 3LD 510 TIPO CE	T01 F039			
40	FRIZIONE A DISCHI M 4/5 COMPLETA	T01 F040			

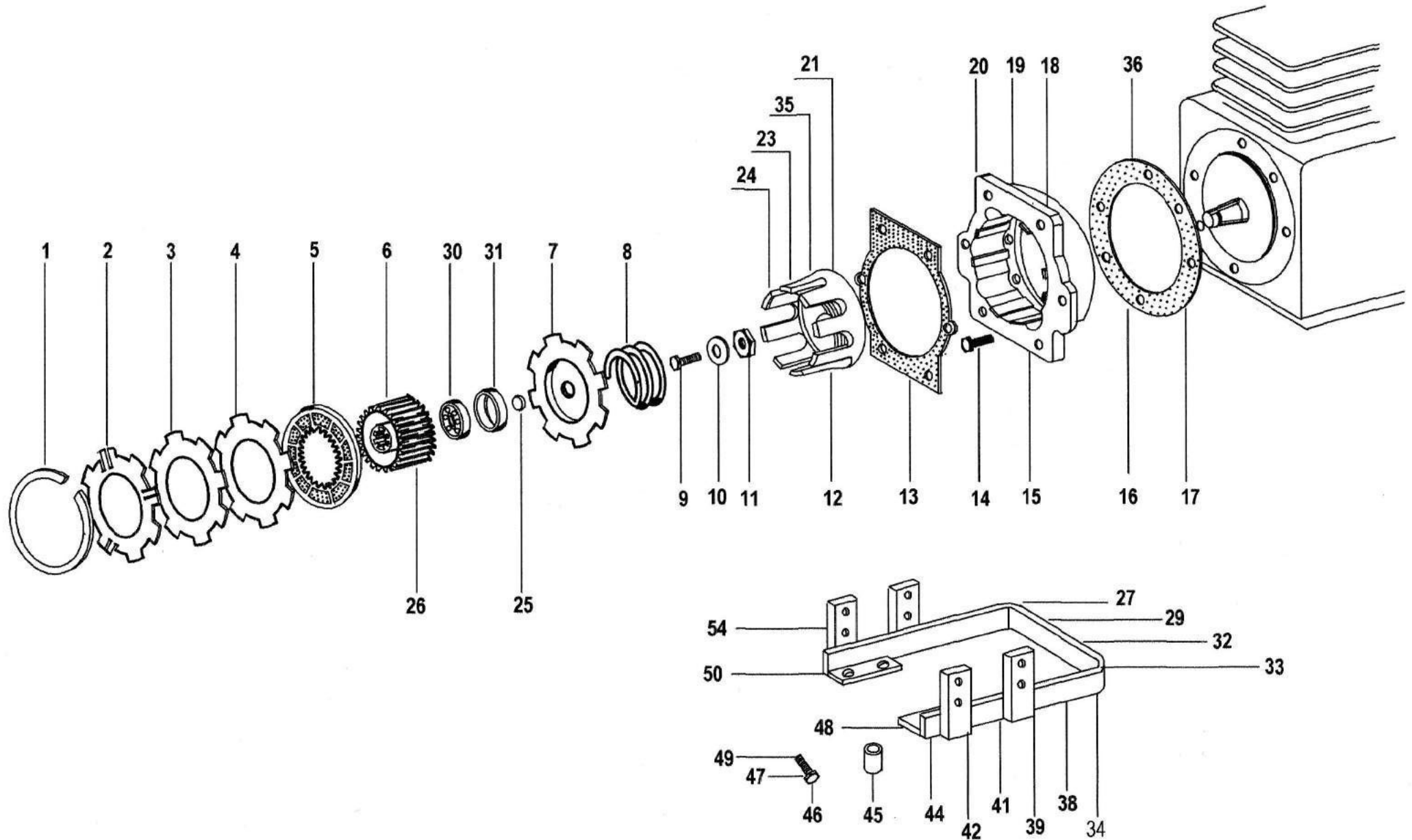

TAVOLA 02

FIGURA	DESCRIZIONE	CODICE	FIGURA	DESCRIZIONE	CODICE
1	DADO M 8-5587	T02 F001	48	SFERA 5/16"	T02 F048
2	POMELLO CON FORO ø 6,5	T02 F002	49	RALLA CP 15/28x0,8	T02 F049
4	LEVA DISINNESTO ø 8	T02 F004			
5	FORCELLA DISINNESTO	T02 F005			
6	VITE TE M 6x25-5739 ZINCATA	T06 F061			
8	SUPPORTO FORCELLA DISINNESTO	T02 F008			
9	PERCUSSORE FRIZIONE ø 8x46	T02 F009			
10	ANELLO RITEGNO E 15-7435	T02 F010			
11	RALLA AS 15/28x1	T02 F011			
12	CUSCINETTO DHK 20/20	T02 F012			
13	BOCCOLA IR 15/20/20	T02 F013			
17	RALLA AS 20/35x1	T02 F017			
19	PIGNONE PRIMARIO Z 9/62	T02 F019			
20	VITE TE M 8x40-5737	T02 F020			
21	VITE TE M 8x16-5739 ZINCATA	T02 F021			
22	RONDELLA ø 8-6592 ZINCATA	T18 F033			
23	VITE TE M 8x25-5739	T01 F009			
25	MANICOTTO DISINNESTO	T02 F025			
26	ANELLO RITEGNO E 10-7435	T02 F026			
27	CUSCINETTO 6200	T02 F027			
28	ANELLO RITEGNO I 30-7437	T02 F028			
29	ANELLO RITEGNO E 14-7435	T02 F029			
30	ASTA DISINNESTO	T02 F030			
31	CARTER CAMBIO MGB 7	T02 F031			
32	VITE TE M 6x45-5737	T02 F032			
33	RESPINGENTE FRIZIONE	T02 F033			
34	ASTA PORTA RESPINGENTE FRIZIONE	T02 F034			
35	PARAOLIO A 14.22.4	T02 F035			
36	RONDELLA ø 14-6592	T02 F036			
37	LEVA ESTERNA FRIZIONE	T02 F037			
38	VITE TE M 8x35-5737	T02 F038			
39	COPIGLIA ø 2x25-1336	T02 F039			
41	DADO M 6-5587 ZINCATO	T04 F075			
42	TAPPO SFIATO OLIO	T02 F042			
43	GUARNIZIONE	T02 F043			
44	VITE TE M 8x45-5737 ZINCATA	T33 F075			
46	VITE TE M 6x35-5737 ZINCATA	T06 F001			
47	VITE TE M 6x35-5737	T02 F047			

TAVOLA 03

FIGURA	DESCRIZIONE	CODICE	FIGURA	DESCRIZIONE	CODICE
1	GUARNIZIONE LATERALE MGB 7+HP10	T03 F001	41	GRANO PCCE M 8x8-5927	T03 F041
2	CUSCINETTO DHK 40/20	T03 F002	42	SUPPORTO LATERALE MGB 7+ HP10	T03 F042
3	RONDELLA SPESSORE ø 60x41x3,3	T03 F003	43	PARAOILIO AS 40.62.7	T03 F043
4	CORONA FRESA Z 33/8	T03 F004	44	ANELLO FELTRO ø 40x62x10	T03 F044
5	ALBERO FRESA ESAGONO 28 PIENO	T03 F005	45	COPRIPOVERE FILETTATO DESTRO/SINISTRO	T03 F045
6	RONDELLA ø 6-6592	T03 F006	46	DADO M 6-5587 ZINCATO	T04 F075
7	VITE TE M 6x12-5739	T03 F007	47	VITE TE M 6x30-5739 ZINCATA	T90F069
8	ANELLO RITEGNO E 25-7435	T03 F008	48	PRIGIONIERO 14x1,5x50	T03 F048
11	CORONA SUPERIORE Z 62/9	T03 F011	49	DADO 14x1,5-5587 CHIAVE 22	T03 F049
12	RALLA AS 25/35	T03 F012	50	ALBERO FRESA ESAGONO 36 PIENO mm. 350	T03 F050
13	CUSCINETTO 6205	T03 F013	51	COPRIPOVERE MGB7+HP10/14	T03 F051
14	BRONZINA PIGNONE	T03 F014	52	PIGNONE FRESA Z 8/33 MGB7 mm. 266	T03 F052
15	SFERA 1/4"	T03 F015	53	DADO 14x1,5 CHIAVE 19	T03 F053
16	MOLLA POSIZIONE DISINNESTO	T03 F016	54	ANELLO SPALLAMENTO WR 40	T03 F054
17	GUARNIZIONE BASE 4 FORI	T03 F017	55	SPACCAPIETRA MGB7+HP10	T03 F055
18	PIGNONE FRESA Z 8/33 mm.252,5	T03 F018	56	SPACCAPIETRA HP14	T03 F056
19	VITE TE M 10x35-5739 ZINCATA	T07 F064	57	VITE TE M 10x50-5737 ZINCATA	T03 F057
20	CORPO FRESA/C	T03 F020	58	DADO M 10-5587 ZINCATO	T03 F058
21	GUARNIZIONE PORTINA	T03 F021	59	ALBERO FRESA FORATO ESAG. 36 MGB7+HP10+HP14 mm. 350	T03 F059
22	PORTINA	T03 F022	60	RALLA CP 40/60x0,8	T03 F060
23	VITE TPSCE M 6x12 UMBRAKO	T03 F023	61	PIGNONE FRESA MGB7 Z9/34 mm. 266	T03 F061
24	TAPPO SCARICO OLIO 18x1,5	T03 F024			
25	DADO M 8 METALBLOK	T07 F029			
26	RALLA AS 40/60x1	T03 F026			
27	VITE TE M 8x90-5737	T03 F027			
28	RONDELLA SPESSORE 40x60x3,3	T03 F028			
29	CHIAVETTA 8x7x25 UNI 6604	T03 F029			
30	SPINA CENTRAGGIO ø 6x16	T03 F030			
31	DADO 12x1,5-5587	T03 F031			
32	VITE TE M 8x95-5737	T03 F032			
33	PRIGIONIERO 12x1,5x45	T03 F033			
34	SUPPORTO INFERIORE 14x1,5	T03 F034			
35	BRONZINA PER SUPPORTO	T03 F035			
36	ANELLO OR 22x2	T03 F036			
37	RALLA AS 22/35x1	T03 F037			
38	ATTACCO ACCESSORI	T03 F038			
39	PERNO OSCILLANTE	T03 F039			
40	SUPPORTO SUPERIORE 14x1,5	T03 F040			

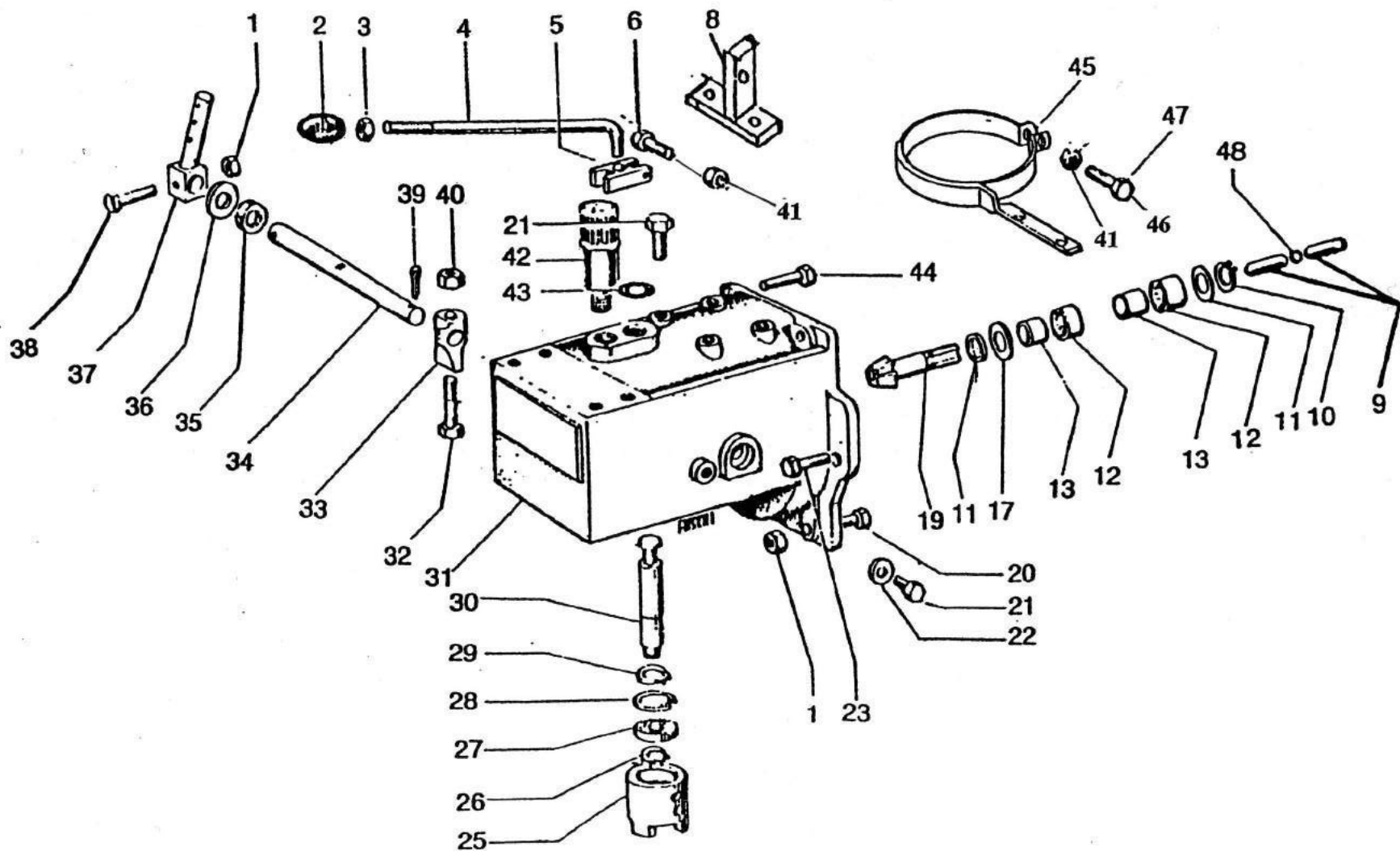

TAVOLA 04

FIGURA	DESCRIZIONE	CODICE	FIGURA	DESCRIZIONE	CODICE
1	STEGOLE CON LEVA FRIZIONE + RMA	T04 F001	66	LEVA CAMBIO ø 11 CON GOLA ZINCATA	T04 F066
2	FILO ACCELERATORE ø 1,6x1510	T04 F002	73	VITE TE M 6x16-5739 ZINCATA	T04 F073
3	REGISTRO M 8x25 ZINCATO	T04 F003	74	RONDELLA ø 6x18-6593 ZINCATA	T04 F074
4	FILO FRIZIONE ø 2,5x1200	T04 F004	75	DADO M 6-5587 ZINCATO	T04 F075
5	ASTUCCIO FERMA FILO ø 10x17 ZINCATO	T04 F005	76	CASSETTA ATTREZZI	T04 F076
6	GUAINA FILO FRIZIONE ø 7x820	T04 F006	77	FILO RMA ø 2,5x1220	T04 F077
7	MORSETTO FERMA FILO	T04 F007	78	SUPPORTO PORTA REGISTRO TIPO VECCHIO	T04 F078
8	GUAINA PER FILO ACCELERATORE ø 7x1340	T04 F008	79	SUPPORTO ATTACCO LEVA FRIZIONE TIPO VECCHIO	T04 F079
9	VITE TE M 10x35-5739 ZINCATA	T07 F064	80	SUPPORTO LEVA RMA TIPO VECCHIO	T04 F080
11	FILO ACCELERATORE ø 1,6x2000/2300	T04 F011	81	BUSSOLA CAPOGUAINA ø 5,3 ZINCATA	T04 F081
29	DADO 16x1,5-5589	T01 F011	82	BUSSOLA CAPOGUAINA ø 7	T04 F082
33	RONDELLA ø 16-6592	T04 F033			
34	FORCELLA PORTA STEGOLE	T04 F034			
35	DADO M 12-5587	T04 F035			
36	VITE TE M 12x50-5737	T04 F036			
37	RONDELLA GROWER ø 14-1751 (PER PASSAFILO)	T04 F037			
38	MOLLA RICHIAMO SPINA REGOLAZIONE	T04 F038			
39	POMELLO ø 40 FORO M 12	T04 F039			
40	DADO M 12-5589	T04 F040			
41	SPINA REGOLAZIONE STEGOLE	T04 F041			
43	MANETTINO ACCELERATORE CON VITE M 6x70	T04 F043			
44	VITE SPECIALE x LEVA FRIZIONE	T04 F044			
45	DADO M 6 ZINCATO	T04 F045			
46	LEVA FRIZIONE	T04 F046			
49	MOLLA COPERCHIO	T04 F049			
50	COPERCHIO	T04 F050			
53	DADO M 6 AUTOBLOCCANTE ALTO	T04 F053			
55	DADO M 5 ZINCATO PER LEVA RMA	T04 F055			
56	DISTANZIALE PER LEVA RMA	T04 F056			
57	VITE M 5 SPECIALE PER LEVA RMA	T04 F057			
58	GUAINA PER FILO RMA ø 7x1040	T04 F058			
59	BUSSOLA FERMA GUAINA	T04 F059			
60	POMELLO PER LEVA CAMBIO	T04 F060			
61	LEVA CAMBIO ø 10	T04 F061			
62	OCCHIELLO DI GUIDA	T04 F062			
63	DADO M 8-5587 ZINCATO	T04 F063			
64	MOLLA A FORCELLA ø 1,8x35 ZINCATA	T04 F064			
65	SNODO LEVA CAMBIO	T04 F065			

TAVOLA 5

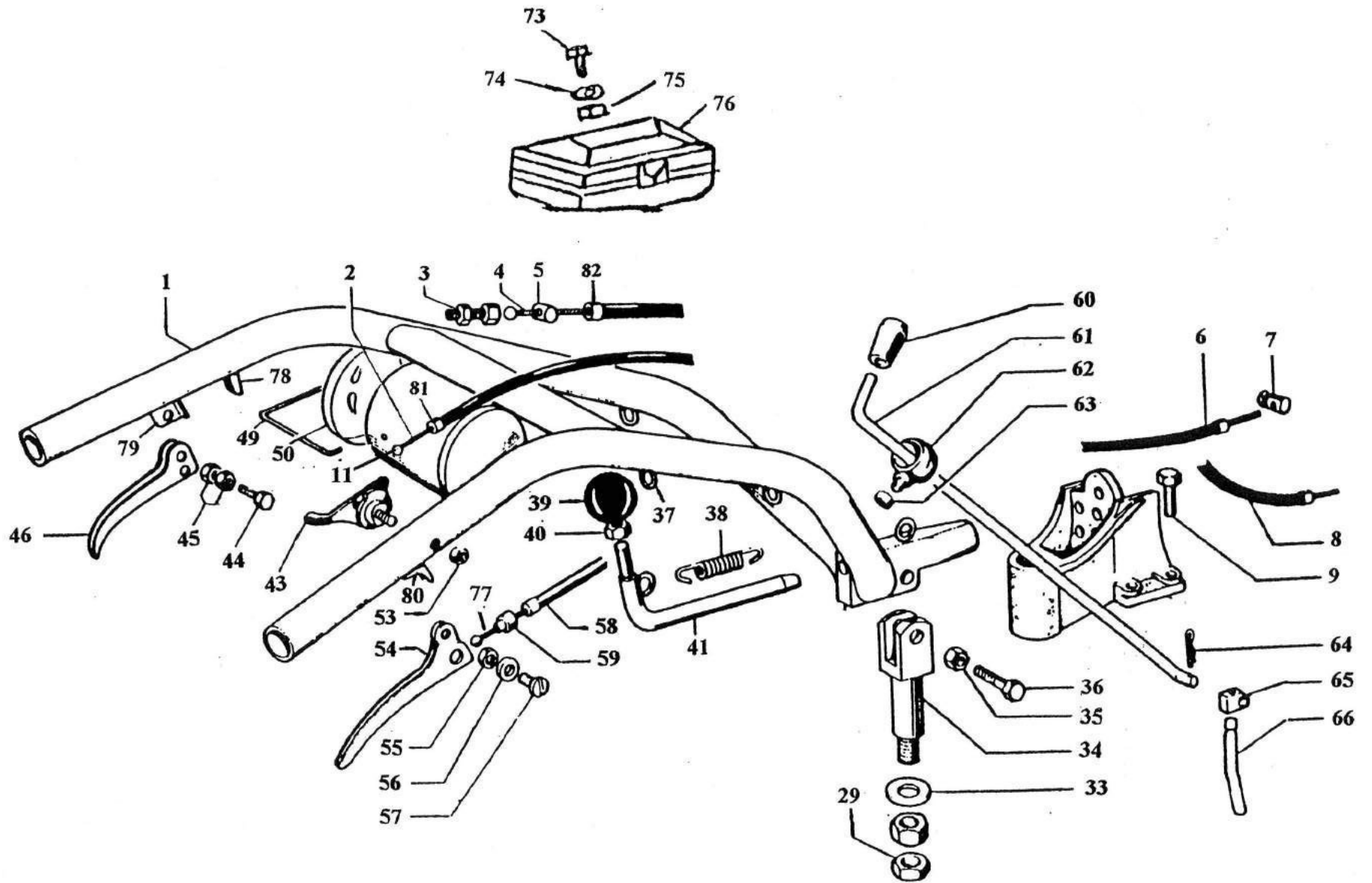

TAVOLA 05

FIGURA	DESCRIZIONE	CODICE	FIGURA	DESCRIZIONE	CODICE
1	CARTER	T05 F001	39	FRIZIONE GUARNITA	T05 F039
2	GAMBA IN GHISA	T05 F002	40	FORCELLA FRIZIONE	T05 F040
3	ZOCCOLO IN GHISA	T05 F003	41	VITE TCCE M 5x16-5931 (PATTINO)	T05 F041
4***	PIGNONE ZAPPE Z 9 SCANALATO mm. 196	T05 F004	42	LEVA FRIZIONE	T05 F042
5***	INGRANAGGIO RINVIO BROCCIATO	T05 F005	43	SPINA ELASTICA ø 6x15	T05 F043
6	INGRANAGGIO DOPPIO	T05 F006	44	PARAOLIO A 10.18.6	T05 F044
7	PIGNONE DENTATO CALETTATO	T05 F007	45	FILO FRIZIONE	T05 F045
8	PERNO PER DOPPIO INGRANAGGIO	T05 F008	46	GUAINA FRIZIONE	T05 F046
9	DADO 14x1,5 AUTOBLOCCANTE	T14 F052	47	REGISTRO M 6	T05 F047
10	RONDELLA ø 14-6592	T02 F036	48	MORSETTO PER FILO FRIZIONE	T04 F007
11	ANELLO RITEGNO E 14-7435	T02 F029	49	CAMPANA MOTORE	T05 F049
12	CUSCINETTO 6001	T05 F012	50	GUARNIZIONE MOTORE SOTTO FORO ø 102	T05 F050
13	CUSCINETTO 6004	T17 F026	51	GUARNIZIONE MOTORE SOPRA FORO ø 105	T05 F051
14	ANELLO RITEGNO I 40-7437	T14 F009	52	MOLLA FRIZIONE	T05 F052
15	BOCCOLA BRONZO	T05 F015	53	DADO PER ALBERO MOTORE	T05 F053
16	CUSCINETTO 6205	T03 F013	54	PRIGIONIERO M 8x20	T05 F054
17	PERNO ZAPPE	T05 F017	55	SUPPORTO STEGOLE	T05 F055
18	CORONA ZAPPE Z 18 ø 65	T05 F018	56	PORTA SPERONE	T05 F056
19	DISTANZIALE INGRANAGGIO RINVIO	T05 F019	57	MOLLA A FORCELLA	T05 F057
20	PARAOLIO 25.52.7	T14 F106	58	VITE BLOCCA SPERONE	T05 F058
21	DISTANZIALE CORONA ZAPPE	T05 F021	59	RONDELLA ø 10-6592 ZINCATA	T20 F067
22	PRIGIONIERO M 8x30	T05 F022	60	VITE BLOCCA STEGOLE	T05 F060
23	DADO M 8 AUTOBLOCCANTE ALTO	T16 F048	61	STEGOLE DI GUIDA	T05 F061
24	RONDELLA GROWER ø 8	T16 F137	62	LEVA CON ARRESTO	T05 F062
25	GUARNIZIONE ZOCCOLO	T05 F025	63	VITE M 6	T05 F063
26	VITE TE M 8x30-5739	T89 F013	64	DADO M 6 AUTOBLOCCANTE ALTO	T04 F053
27	RONDELLA GROWER ø 8	T16 F137	65	MANETTINO ACCELERATORE	T05 F065
28	DADO M 8 AUTOBLOCCANTE ALTO	T16 F048	66	FILO ACCELERATORE	T05 F066
29	SPINA ELASTICA ø 4x15	T05 F029	67	GUAINA PER FILO ACCELERATORE	T05 F067
30	RONDELLA ø 14-6592	T02 F036	68	DADO M 6 AUTOBLOCCANTE ALTO	T04 F053
31	DADO 14x1,5 A CORONA	T05 F031	69	MANOPOLA ø 22	T05 F069
32	CHIAVETTA 6x6x12-6604	T14 F077	70	ZAPPETTA PER HP 2 "SALICE"	T05 F070
33	COPIGLIA ø 4-1336	T05 F033	71	VITE TE M 8x20-5739	T21 F031
34	GUARNIZIONE CARRO	T05 F034	72	DADO M 8-5587	T02 F001
35	PRIGIONIERO M 8x30	T05 F022	73	SUPPORTO FRESA TRAINANTE	T05 F073
36	RONDELLA ø 8 GROWER	T16 F137	74	SUPPORTO FRESA NORMALE	T05 F074
37	DADO M 8 AUTOBLOCCANTE ALTO	T16 F048	75	DISCO TERMINALE	T05 F075
38***	CAMPANA FRIZIONE (SPECIFICARE TIPO MOTORE)	T05 F038	76	COPRIPOLVERE	T05 F076

TAVOLA 5

FIGURA	DESCRIZIONE	CODICE	FIGURA	DESCRIZIONE	CODICE
77	TIRANTE FISSAGGIO FRESA	T05 F077	115	Prolunga fissa per ruote 3.00.4 PR2 S.310 DELI TYRE RULLI	T05 F115
78	DADO M 10 AUTOBLOCCANTE ALTO	T15 F042	116	STAFFA PORTA RUOTINO	T05 F116
79	RONDELLA ø 10-6592 ZINCATA	T20 F067	117	MANIGLIA MINY	T05 F117
80	CARTER FRESA	T05 F080	118	ASTA PIEDINO CON ASSOLCATORE	T05 F118
81	VITE TE M 6x20-5739	T05 F081			
82	RONDELLA ø 6-6592	T03 F006	** FIG. 4	N.B. : IL PIGNONE ZAPPE CON CHIAVETTA NON ESISTE PIU', PER SOSTITUIRLO OCCORRE CAMBIARE ANCHE L'INGRANAGGIO RINVIO FIGURA 5	
83	DADO M 6 AUTOBLOCCANTE ALTO	T04 F053			
84	ZAPPETTA HP 4 (PER CM.80+101)	T05 F084			
85	FILTRO A BAGNO D'OLIO PER MOTORE CM 80	T05 F085			
86	FILTRO A BAGNO D'OLIO PER MOTORE CM 101	T05 F086			
87	CURVA IN GOMMA PER FILTRO	T05 F087			
88	DADO M 6 AUTOBLOCCANTE ALTO	T04 F053	** FIG. 38	N.B. : PER I MOTORI CM 100 E MINSEL 100 IL CONO MOTORE E' ø 17/15,5 PER I MOTORI CM 80 E MINARELLI 80 IL CONO MOTORE E' ø 17/13,5	
89	VITE TE M 6x40-5737	T05 F089			
90	SUPPORTO FILTRO	T05 F090			
91	CAMPANA MOTORE CM 101	T05 F091			
92	CAMPANA CARRO CM 101	T05 F092			
93	SERIE GUARNIZIONI	T05 F093			
94	DADO MOTORE AUTOBLOCCANTE	T05 F094			
95	PRIGIONIERO MOTORE	T05 F095			
96	TAPPO OLIO	T05 F096			
97	MOTORSTOP CON CAVO ARRESTO	T05 F097			
98	MOTORSTOP NORMALE	T05 F098			
99	GUARNIZIONE MOTORE CM 101	T05 F099			
100	FASCETTA PER CURVA CM 101	T05 F100			
101	PULSANTE STOP MOTORE	T05 F101			
102	FLANGIA ZAPPE	T05 F102			
103	SPERONE ACCIAIO	T05 F103			
104	ANELLO RITEGNO I 44-7437	T05 F104			
105	MANICOTTO CARBURATORE	T05 F105			
106	LIVELLO OLIO VISIVO	T05 F106			
107	TAPPO SERBATOIO	T05 F107			
108	SERBATOIO	T05 F108			
109	PERNO PIEDINO	T05 F109			
110	CAPPELLOTTO CARBURATORE (INDICARE MOTORE)	T05 F110			
111	CARBURATORE (SPECIFICARE MOTORE)	T05 F111			
112	MARMITTA (SPECIFICARE MOTORE)	T05 F112			
113	DADO M 5 AUTOBLOCCANTE (PER PATTINO FRIZIONE)	T05 F113			
114	TAPPO SFIATO SUPERIORE	T05 F114			

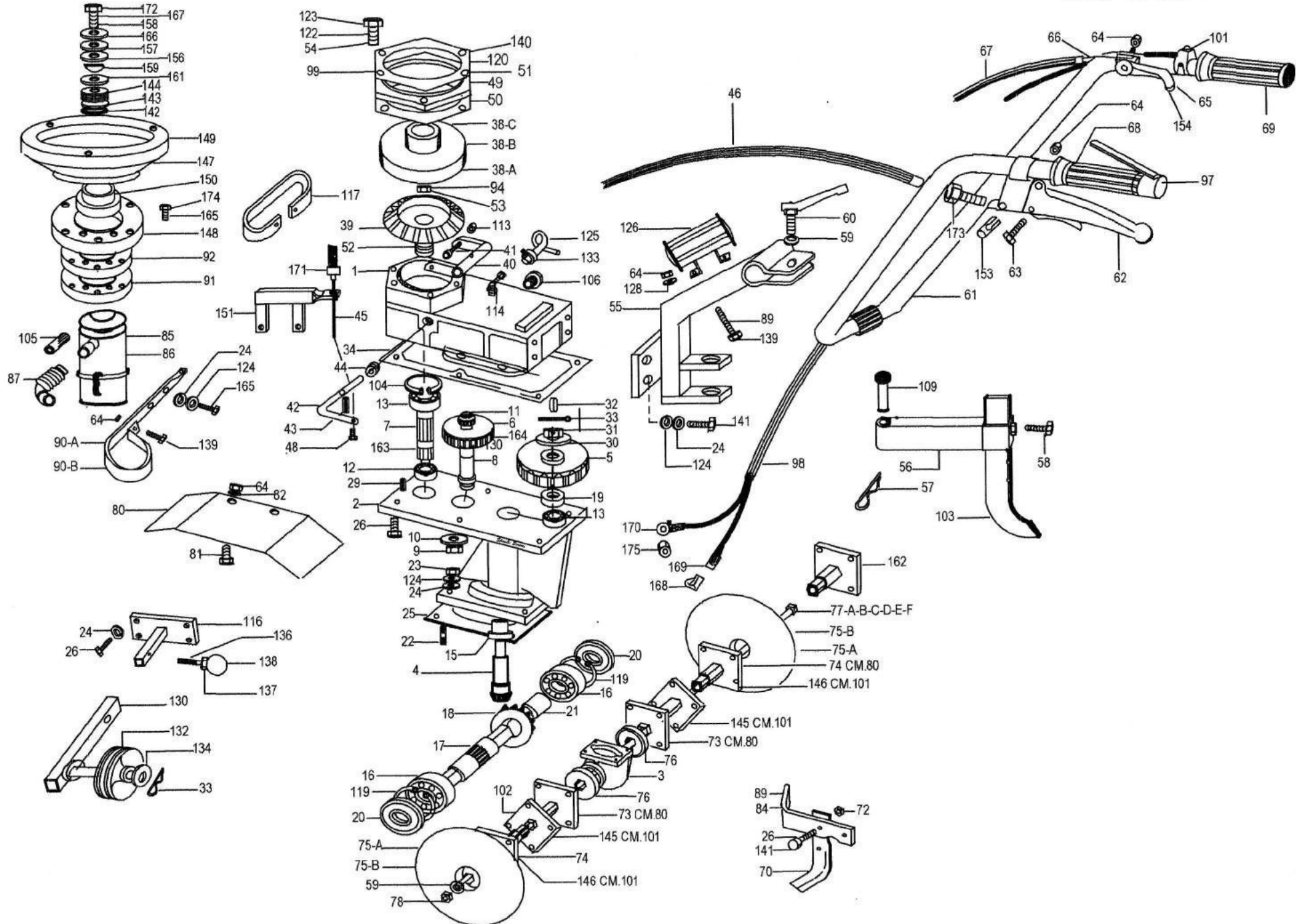
CAMBIO PER FRIZIONE A DISCHI M4-M5



TAVOLA 06

FIGURA	DESCRIZIONE	CODICE	FIGURA	DESCRIZIONE	CODICE
1	VITE TE M 6x35-5737 ZINCATA	T06 F001	42	GUARNIZIONE PER TAPPO SFIATO	T02 F043
2	LEVA ESTERNA FRIZIONE	T06 F002	43	ASTA LIVELLO OLIO	T06 F043
3	DADO M 6-5587 ZINCATO	T04 F075	44	TAPPO SFIATO OLIO	T06 F044
4	PARAOPLIO A 14.22.4	T02 F035	45	VITE TE M 6x12-5739 ZINCATA	T06 F045
5	ASTA PORTA FORCELLA FRIZIONE PER CHIAVETTA	T06 F005	46	SETTORE POSIZIONE MARCE	T06 F046
6	FORCELLA FRIZIONE PER CHIAVETTA	T06 F006	47	DADO M 8-5587	T02 F001
7	CHIAVETTA AMERICANA 3x5 UNI 6606	T06 F007	48	VITE TE M 8x35-5737	T02 F038
8	DADO M 8-5587 ZINCATO	T03 F058	49	INGRANAGGIO Z 33 (2^ VELOCITA' TIPO VECCHIO)	T06 F049
9	PRIGIONIERO 10x1,5x65	T06 F009	50	SUPPORTO POSTERIORE CAMBIO IN GHISA	T06 F050
10	VITE TE M 8x25-5739	T01 F009	51	CARTER CAMBIO MTZ	T06 F051
11	CUSCINETTO DHK 20/20	T02 F012	52	VITE TE M 8x30-5737 ZINCATA	T06F057
12	RALLA AS 20/35x1	T02 F017	53	SPINA CENTRAGGIO ø 6x16	T03 F030
14	CUSCINETTO DHK 0810 DWB	T06 F014	54	COPRI PRESA DI FORZA M 5	T06 F054
15	ANELLO SPALLAMENTO BR 12	T06 F015	56	INGRANAGGIO Z 24 PER CHIAVETTA	T06 F056
16	CUSCINETTO DHK 30/20	T06 F016	57	VITE TE M 8x30-5737 ZINCATA	T06 F057
17	RALLA LS 30/47	T21 F016	58	FORCELLA CAMBIO PER CHIAVETTA mm. 3	T06 F058
18	RALLA AS 30/47x1	T06 F018	59	DADO M 8-5587 ZINCATO	T04 F063
19	CANOTTO REGGISPINTA	T06 F019	60	ASTA CAMBIO PER CHIAVETTA mm. 3	T06 F060
20	RULLO TRASVERSALE ø 8x38,5	T06 F020	61	VITE TE M 6x25-5739 ZINCATA	T06 F061
21	PERCUSSORE FRIZIONE ø 8x38,5	T06 F020	62	LEVA ESTERNA CAMBIO	T06 F062
22	SFERA 5/16"	T02 F048	63	ASTA PERCUSSORE CAMBIO	T06 F063
23	PERCUSSORE FRIZIONE ø 8x58,5	T06 F023	64	PERCUSSORE CAMBIO ø 8x35,5	T06 F064
24	FORCELLA FRIZIONE 1° TIPO	T06 F024	65	MOLLA POSIZIONE CAMBIO	T03 F016
25	LEVA ESTERNA RMA	T06 F025	66	SFERA 1/4"	T03 F015
26	RONDELLA CON FERMO ø 38x25,5x1	T06 F026	67	ALBERO SECONDARIO Z 9/42 16 UNI	T06 F067
27	BRONZINA PER INGRANAGGIO Z 21 RMA	T06 F027	68	CUSCINETTO NA 49/32	T06 F068
28	INGRANAGGIO Z 21 RMA	T06 F028	69	ANELLO RITEGNO E 30-7435	T06 F069
29	MOLLA RMA	T06 F029	70	CUSCINETTO DHK 25/20	T06 F070
30	RALLA AS 17/30x1	T06 F030	71	INGRANAGGIO Z 29 (3^ VELOCITA' M5)	T06 F071
31	INGRANAGGIO Z 28 RMA	T06 F031	72	INGRANAGGIO Z 34 (2^ VELOCITA' M 4/5)	T06 F072
32	BRONZINA PER INGRANAGGIO Z 28 RMA	T06 F032	73	INGRANAGGIO Z 43 (1^ VELOCITA' M 4/5)	T06 F073
33	BOCCOLA RESPINGENTE RMA	T06 F033	74	INGRANAGGIO Z 38 RM M 4/5	T06 F074
34	ALBERO RMA	T06 F034	75	RALLA AS 21/35x1	T06 F075
35	SPINA ELASTICA ø 6x26	T06 F035	76	CUSCINETTO AXK 30/47	T06 F076
36	GUARNIZIONE CAMBIO	T01 F013	77	SPINA CENTRAGGIO ø 12	T14 F022
38	ASTA RMA	T06 F038	78	ANELLO RITEGNO E 25-7435	T03 F008
39	INGRANAGGIO Z 32 (3^ VELOCITA' M 4)	T06 F039	79	SUPPORTO POSTERIORE CAMBIO ALLUMINIO	T06 F079
40	TAPPO CONCAVO ø 18 (1° TIPO)	T06 F040	81	PARAOPLIO AS 25.40.7	T06 F081
41	TAPPO CONCAVO ø 22	T06 F041	82	ANELLO RITEGNO E 20-7435	T06 F082

CORPO FRESA M4-M5

TAVOLA 7

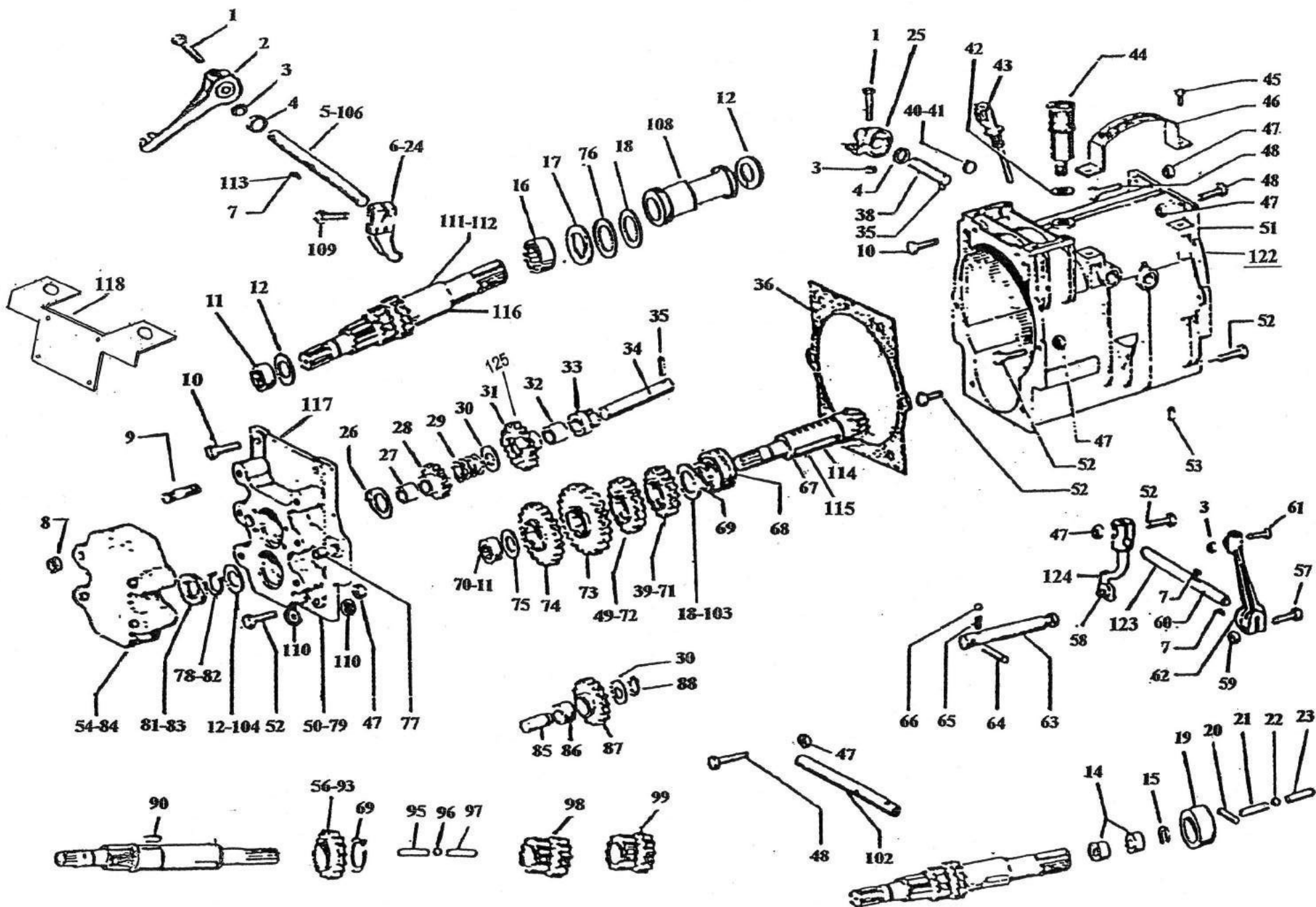

TAVOLA 07

FIGURA	DESCRIZIONE	CODICE	FIGURA	DESCRIZIONE	CODICE
1	GUARNIZIONE LATERALE FORI ø 8 HP 14+M5	T07 F001	42	RALLA AS 22/35x1	T03 F037
2	CUSCINETTO DHK 40/20	T03 F002	43	ATTACCO ACCESSORI	T03 F038
3	ANELLO SPALLAMENTO WR 40	T03 F054	44	PERNO OSCILLANTE	T03 F039
4	RALLA SPESSORE 41x60x3,3 HP10+M4	T03 F003	45	SUPPORTO SUPERIORE 14x1,5	T03 F040
5	CORONA FRESA Z 34/9 ø 157 PER M5	T07 F005	46	GRANO PCCE M 8x8-5927	T03 F041
6	GUARNIZIONE LATERALE M4+M6+SOFIA	T07 F006	47	SUPPORTO LATERALE M5+HP14 CON FORI ø 8	T07 F047
7	GUARNIZIONE BASE 5 FORI	T07 F007	48	PARAOLIO AS 40.62.7	T03 F043
8	CHIAVETTA 6x6x18 UNI 6604	T07 F008	49	ANELLO FELTRO 62x40x10	T03 F044
9	RONDELLA ø 6-6592	T03 F006	50	COPRIPOLVERE M 4/5	T07 F050
10	VITE TE M 6x12-5739	T03 F007	51	PIGNONE FRESA HP14+M5	T07 F051
11	VITE 12x1,5x18 ch.27 PER CORONA SUPERIORE	T07 F011	52	VITE TE M 8x85-5737	T07 F052
12	CORONA SUPERIORE Z 42/9	T07 F012	53	VITE TE M 8x55-5737	T07 F053
13	CUSCINETTO 6205	T03 F013	54	ZAPPETTA HP14+M5	T07 F054
14	BRONZINA PIGNONE	T03 F014	55	DADO M 8 AUTOBLOCCANTE ALTO	T16 F048
15	PIGNONE FRESA Z 9/34 M4+M6 mm. 192	T07 F015	56	RONDELLA ø 8-6592 ZINCATA	T18 F033
18	CORPO FRESA M4	T07 F018	57	COFANO FRESA 35/10	T07 F057
19	ANELLO SPALLAMENTO WR-30	T07 F019	58	VITE TE M 8x25-5739 ZINCATA	T18 F034
20	RALLA SPESSORE 41x60x2,8 HP14+M5	T07 F020	59	VITE TE M 10x55-5737	T07 F059
21	CORONA FRESA Z 34/9 ø 130 HP10+M4+M6	T07 F021	60	DADO M 10-5587	T07 F060
22	PIGNONE FRESA Z 9/34 HP10 mm. 197	T07 F022	61	1° CASTELLO PORTA ZAPPE	T07 F061
23	ALBERO FRESA ESAGONO 36 PIENO M4/5 mm. 320	T07 F023	62	2° CASTELLO PORTA ZAPPE	T07 F062
24	PIGNONE FRESA Z 9/34 HP10 mm. 210	T07 F024	64	VITE TE M 10x35-5739 ZINCATA	T07 F064
25	ALBERO FRESA ESAGONO 36 FORATO M 4/5 mm. 320	T07 F025	65	DADO M 10-5589 ZINCATO	T07 F065
26	RALLA SPESSORE 40x60x3,8 M5	T07 F026	66	PROLUNGA PIEDINO	T07 F066
27	RONDELLA ø 10-6592	T07 F027	67	VITE TE M 10x55-5737 ZINCATA	T07 F067
28	VITE TE M 10x16-5739	T07 F028	68	VITE TE M 10x30-5739	T07 F068
29	DADO M 8 METALBLOK	T07 F029	69	DADO M 10-5587 ZINCATO	T03 F058
30	RALLA AS 40/60x1	T03 F026	70	ASTA PIEDINO	T07 F070
31	VITE TE M 8x45-5737 ZINCATA	T33 F075	71	DISCO LATERALE FRESA COMPLETO	T07 F071
32	RALLA SPESSORE 40x60x3,3 M4	T03 F028	72	CHIAVETTA 8x7x20 UNI 6604	T07 F072
33	CHIAVETTA 8x7x25 UNI 6604	T03 F029	73	DISCO LATERALE ø 300 BOMBATO	T07 F073
34	DADO 14x1,5-5587 ch. 22	T03 F049	74	ZAPPA HP10+M4	T07 F074
35	PRIGIONIERO 14x1,5x50	T03 F048	76	BOCCOLA GIUNZIONE CASTELLI FRESA	T07 F076
36	SPINA CENTRAGGIO ø 6x16	T03 F030	77	3° CASTELLO PORTA ZAPPE	T07 F077
38	SUPPORTO LATERALE M 4	T07 F038	78	3° CASTELLO CON ZAPPE HP10/M4	T07 F078
39	SUPPORTO INFERIORE 14x1,5	T03 F034	79	3° CASTELLO CON ZAPPE HP14/M5	T07 F079
40	BRONZINA PER SUPPORTO INFERIORE+SUPERIORE	T03 F035	80	RALLA 40x60x0,5	T07 F080
41	ANELLO OR ø 22x2	T03 F036	81	VITE TCCE M 10x35-5931	T07 F081

TAVOLA 08

FIGURA	DESCRIZIONE	CODICE	FIGURA	DESCRIZIONE	CODICE
1	STEGOLE	T08 F001	33	SUPPORTO ORIENTABILE	T08 F033
2	REGISTRO M 8x25 ZINCATO	T04 F003	34	DISTANZIALE PER TIRANTE	T08 F034
3	FILO FRIZIONE SENZA GUAINA \varnothing 2,5x1150	T08 F003	35	TIRANTE 16x1,5 PER STEGOLE TIPO VECCHIO	T08 F035
4	RULLO FERMA FILO \varnothing 10x17 ZINCATO	T04 F005	37	VITE TE M 10x35-5739 ZINCATA	T07 F064
5	GUAINA PER FILO FRIZIONE \varnothing 7x900	T08 F005	38	LEVA LUNGA PER CAM STEGOLE	T08 F038
6	MORSETTO FERMA FILO CODULO \varnothing 5 ZINCATO	T04 F007	39	POMELLO PIATTO 20x5	T08 F039
7	MANETTINO ACCELERATORE M 6x70	T04 F043	40	VITE TE M 8x50-5737 ZINCATA	T20 F073
8	DADO M 6 AUTOBLOCANTE ALTO	T04 F053	41	SUPPORTO PER SCATOLA PORTA ATTREZZI	T08 F041
9	FILO RMA \varnothing 2,5x1220	T04 F077	42	CAM BLOCCAGGIO STEGOLE TIPO VECCHIO	T08 F042
10	GUAINA PER FILO RMA \varnothing 7x1040	T04 F058	43	MOLLA A FORCELLA \varnothing 2x50 ZINCATA	T08 F043
11	FILO ACCELERATORE \varnothing 1,6x1510	T04 F002	44	POMELLO PER LEVA \varnothing 10	T04 F060
12	GUAINA PER FILO ACCELERATORE \varnothing 6x1340	T04 F008	45	RONDELLA DENTATA PER STEGOLE TIPO VECCHIO	T08 F045
13	FILO RMA "SOFIA" \varnothing 2,5x1220	T08 F013	48	SUPPORTO STEGOLA STAMPATO 1° TIPO	T08 F048
14	GUAINA FILO RMA \varnothing 7x970	T08 F014	49	MORSETTO FERMA FILO PER MOTORSTOP	T08 F049
15	VITE TE M 6x16-5739 ZINCATA	T04 F073	50	COMANDO MOTORSTOP DIESEL	T08 F050
16	RONDELLA \varnothing 6x18 ZINCATA	T04 F074	51	FILO MOTORSTOP DIESEL	T08 F051
17	DADO M 6-5587 ZINCATO	T04 F075	52	GUAINA PER FILO MOTORSTOP DIESEL	T08 F052
18	CASSETTA PORTA ATTREZZI	T04 F076	53	COMANDO MOTORSTOP A SCOPPIO CON FILO si ricava dal 73	T08 F053
19	DECALCOMANIA M.GI.BI.	T08 F019	57	VITE TE M 10x25-5739 ZINCATA	T08 F057
20	FILO FRIZIONE MONODISCO F. 127 \varnothing 2,5x1250	T08 F020	58	VITE TE M 8x30-5739 ZINCATA	T06 F057
21	LEVA CAMBIO \varnothing 10 ZINCATA PER "SOFIA"+M6 (Piega Modificata)	T08 F021	59	LEVETTA CORTA PER MOTORSTOP DIESEL	T08 F059
22	GUAINA PER FILO FRIZIONE MONODISCO \varnothing 7x860	T08 F022	60	LEVA PER FRIZIONE CONICA	T08 F060
23	OCCHIELLO DI GUIDA M 8	T04 F062	61	SUPPORTO LEVA FRIZIONE+RMA 2° TIPO	T08 F061
24	DADO M 8-5587 ZINCATO	T04 F063	62	RULLO FERMA FILO FRESATO	T08 F062
25	LEVA CAMBIO \varnothing 10 ZINCATA PER M 4/5	T08 F025	63	MOLLA PER PIEDINO DI SOSTEGNO ANTERIORE	T08 F063
26	SNODO PER LEVE CAMBIO	T04 F065	64	SPINA \varnothing 4x10 x LEVA A SCATTO RMA	T08 F064
27	MOLLA A FORCELLA \varnothing 1,8x35 ZINCATA	T04 F064	65	LEVA FRIZIONE+RMA	T08 F065
28	LEVA CAMBIO \varnothing 11 ZINCATA	T04 F066	66	LEVETTA CORTA PER MOTORSTOP SCOPPIO	T08 F066
29	TAPPO PER STEGOLE TIPO VECCHIO	T08 F029	67	MANOPOLA CHIUSA \varnothing 27	T08 F067
30	DADO 16 X1,5 AUTOBLOCCANTE ALTO	T08 F030	68	MANOPOLA APERTA \varnothing 27	T08 F068
31	RALLA AS 17/30x1	T06 F030	71	VITE PER LEVA FRIZIONE+RMA	T08 F071
32	MOLLA PER TIRANTE OCCHIELLO	T08 F032	72	DADO M 6 AUTOBLOCCANTE BASSO	T08 F072

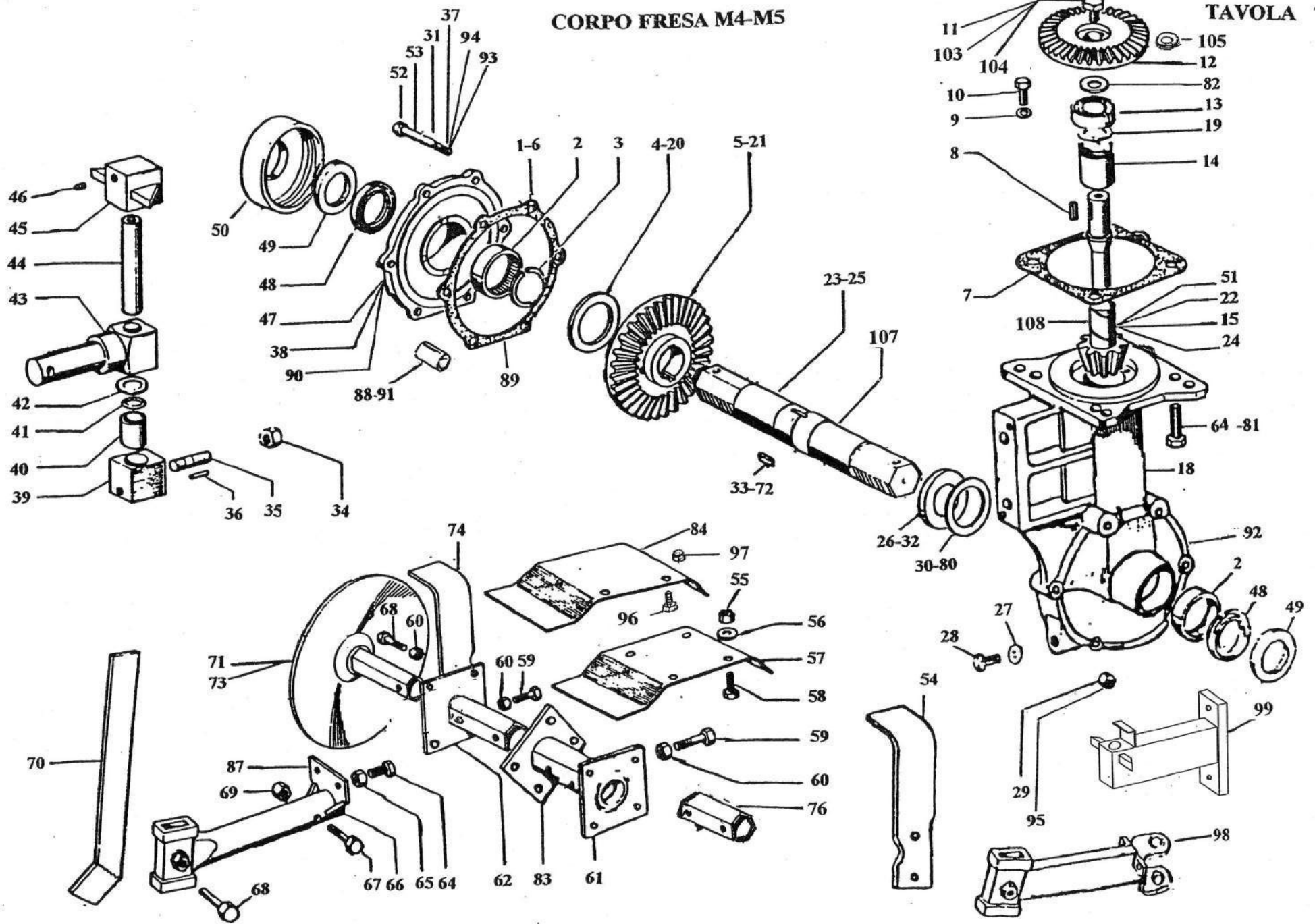
TAVOLA 8

FIGURA	DESCRIZIONE	CODICE	FIGURA	DESCRIZIONE	CODICE
73	STOP MOTORE+FRIZIONE SCOPPIO CON FILO	T08 F073	117	MANOPOLA ø 33 x STEGOLE FRIZIONE INVERTITA M 4/5+SOFIA	T08 F117
74	STOP MOTORE+FRIZIONE DIESEL	T08 F074	118	STEGOLE x FRIZIONE INVERTITA M 4/5+SOFIA	T08 F118
75	LEVETTA LUNGA PER MOTORSTOP DIESEL+SCOPPIO	T08 F075	119	FILO ø 2,5x900 PER FRIZIONE INVERTITA M 4/5	T08 F119
76	FILO ELETTRICO PER MOTORSTOP SCOPPIO	T08 F076	120	GUAINA ø 7x740 PER FRIZIONE INVERTITA M 4/5	T08 F120
77	MOLLA BLOCCA LEVA FRIZIONE	T08 F077	121	FILO ø 1,6x1380 PER MANETTINO STOP MOTORE M 4/5	T08 F121
78	LEVA ø 12 PER PERNO REGOLAZIONE STEGOLE	T08 F078	122	GUAINA ø 5x1240 PER MANETTINO STOP MOTORE M 4/5	T08 F122
79	PERNO PER REGOLAZIONE STEGOLE 16x1,5	T08 F079	123	VITE TE M 6x45 PER BLOCCHETTO FRIZIONE M 4/5+SOFIA	T08 F123
80	RONDELLA ELASTICA ø 16	T25 F006	124	VITE TE M 6x50 PER BLOCCHETTO FRIZIONE M 4/5+SOFIA	T05 F139
81	SUPPORTO STEGOLE STAMPATO	T89 F006	125	VITE TE M 6x40 PER BLOCCHETTO FRIZIONE M 4/5+SOFIA	T08 F125
82	SUPPORTO ORIENTABILE STAMPATO ZINCATO	T89 F014	126	VITE TE M 10x45-5737 ZINC.	T18 F012
83	TAPPO CHIUSURA SUPPORTO STEGOLE	T89 F026	127	FILO ø 2,5x950 PER FRIZIONE INVERTITA SOFIA	T08 F127
85	SUPPORTO STEGOLE M4/5 ZINCATO	T08 F085	128	GUAINA ø 7x775 PER FRIZIONE INVERTITA SOFIA	T08 F128
87	SUPPORTO STEGOLE M6	T08 F087	129	FILO ø 1,6x1360 PER MANETTINO STOP MOTORE SOFIA	T08 F129
88	SUPPORTO STEGOLE "SOFIA"	T08 F088	130	GUAINA ø 5x1240 x MANETTINO STOP MOTORE SOFIA	T08 F130
89	COPRIPIANTONE x STEGOLE "SOFIA" Sotto tavolo caricabatteria	T08 F089	131	RONDELLA ONDULATA ø 6 99/770	T08 F131
90	SUPPORTO STEGOLE CORTE M4/5 Sotto tavolo caricabatteria	T08 F090	132	LEVA FRIZIONE+RMA x MODIFICA DA INVERTITA A NORMALE	T08 F132
93	BUSSOLA FERMA GUAINA MOTORSTOP 6LD ø7 foro ø6 codulo ø4	T08 F093	133	SPESSORE x CASSETTA ALLE STEGOLE M 4/5+SOFIA	T08 F133
95	SUPPORTO STEGOLE M 4/5 FRIZIONE MONODISCO F.127	T08 F095			
96	COPPIA SUPPORTI LATERALI PIEDINO 6LD	T08 F096			
97	PIEDINO LUNGO PER CAVALLETTO M4/5+SOFIA	T08 F097			
98	SUPPORTO STEGOLE VECCHIE (TAV.5/33 M4/5) T.99/713	T08 F098			
99	PERNO REGOLAZIONE STEGOLE 16x1,5+MANIGLIA	T08 F099			
100	DADO SPECIALE 16x1,5 REGOLAZIONE STEGOLE	T89 F078			
101	VITE TE M 10x30-5739 ZINCATA	T29 F003			
102	COPPIA SUPPORTI LATERALI RF 80/100/120	T08 F102			
103	CAVALLETTO ANTERIORE COMPLETO	T08 F100			
106	LEVA ROSSA PER FRIZIONE INVERTITA (x Tutte le MTZ)	T08 F106			
107	CARRELLO PER LEVA FRIZIONE INVERTITA	T08 F107			
108	RULLO FERMAFILO PER LEVA FRIZIONE INVERTITA	T08 F108			
112	BLOCCHETTO COMANDO FRIZIONE INVERTITA	T08 F112			
115	STAFFA FERMA GUAINA x FILO FRIZIONE INVERTITA M 4/5	T08 F115			
116	MANETTINO SINISTRO x STOP MOTORE M 4/5+SOFIA	T08 F116			

FRIZIONE M.Gi.Bi. 20

TAVOLA 9

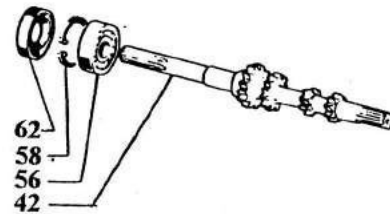
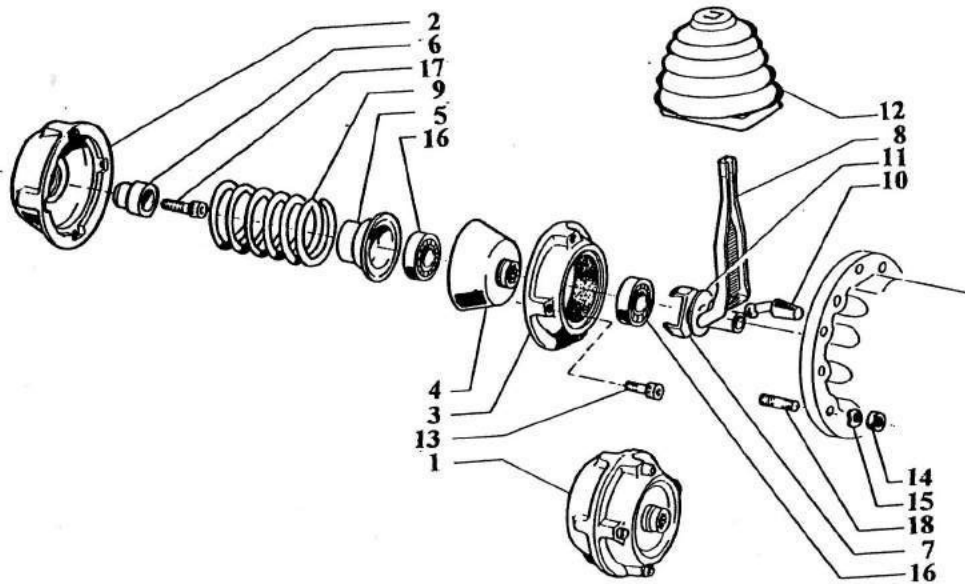

CAMBIO M.Gi.Bi. 20



TAVOLA 09

FIGURA	DESCRIZIONE	CODICE	FIGURA	DESCRIZIONE	CODICE
1	FRIZIONE COMPLETA	T90 F001	40	MOLLA INTERFERENZA RM	T09 F040
2	CAMPANA FRIZIONE	T09 F002	41	SPINOTTO RETROMARCIA	T09 F041
3	CONO CON FERODO	T09 F003	42	ALBERO PRIMARIO	T09 F042
4	CONO FRIZIONE ACCIAIO	T09 F004	43	INGRANAGGIO SCORREVOLE	T09 F043
5	FONDELLO GUIDA MOLLA	T09 F005	44	ALBERO SECONDARIO	T09 F044
6	RONDELLA GUIDA FONDELLO	T09 F006	45	PIASTRA SELETTORE MARCE	T09 F045
7	PIASTRINA CUSCINETTO	T09 F007	46	SPINOTTO	T09 F046
8	LEVA FRIZIONE	T09 F008	47	SUPPORTO STEGOLE VERSIONE M.GI.BI.	T09 F047
9	MOLLA FRIZIONE	T09 F009	48	VITE TE M 8x16-5739 ZINCATA	T02 F021
10	FULCRO LEVA FRIZIONE	T90 F010	49	VITE TE M 8x25-5739 ZINCATA	T18 F034
11	PIATTELLO FRIZIONE	T90 F011	50	VITE TE M 10x15-5739 ZINCATA	T09 F050
12	SOFFIETTO	T09 F012	51	VITE TE M 5x10-5739 ZINCATA	T09 F051
13	VITE TCEI M 6x35- 5931	T09 F013	52	DADO M 5-5587 ZINCATO	T09 F052
14	DADO M 8-5587 ZINCATO	T04 F063	53	RONDELLA DULATA ø 6	T09 F053
15	RONDELLA ELASTICA ø 8	T09 F015	54	RONDELLA ONDULATA ø 8	T09 F054
16	CUSCINETTO 6004-2RS	T14 F014	55	CUSCINETTO 6202	T90 F055
17	VITE TCEI M 8x25-5931	T17 F069	56	CUSCINETTO 6203	T90 F056
18	PRIGIONIERO M 8x30-5911	T17 F073	57	CUSCINETTO NKI 20/16(20/32/16)	T90 F057
19	RONDELLA ø 30x20,2x2,5	T09 F019	58	ANELLO RITEGNO I 40-7437	T14 F009
20	MOLLA SELETTORE	T09 F020	59	ANELLO RITEGNO I 35-7437	T90 F059
21	BUSSOLA	T09 F021	60	ANELLO RITEGNO E 17-7435	T90 F060
22	MOLLA DISINNESTO	T09 F022	61	ANELLO RITEGNO E 20-7435	T06 F082
23	INGRANAGGIO RM COMPLETO	T09 F023	62	PARAOLIO A 17.40.10/7	T90 F065
24	GUARNIZIONE	T09 F024	63	PARAOLIO AS 15.35.7	T90 F063
25	COPERCHIO CAMBIO	T09 F025	64	PARAOLIO A 14.22.4	T02 F035
26	CARTER CAMBIO	T09 F026	65	PARAOLIO A 17.30.7	T09 F065
27	SNODO	T09 F027	66	SPINA ELASTICA ø 5x24	T27 F012
28	PASTICCA	T09 F028	67	TAPPO ALIMENTAZIONE OLIO	T09 F067
29	DISTANZIALE	T09 F029	68	LIVELLO OLIO VISIVO 3/8	T90 F068
30	LEVETTA	T09 F030	69	VITE TE M 6x35-5737 ZINCATA	T06 F001
31	BOCCHETTONE	T09 F031	70	PRIGIONIERO M 10x30-5914	T09 F070
32	GUARNIZIONE	T09 F032			
33	PARAPOLVERE ALBERO SECONDARIO	T09 F033			
34	PARAPOLVERE ALBERO PRIMARIO	T09 F034			
35	BOCCOLA GUIDA	T90 F035			
36	PIASTRA SUPPORTO	T09 F036			
37	PERNO LEVA CAMBIO COMPLETO	T09 F037			
38	LEVA COMANDO CAMBIO	T09 F038			
39	DECALCOMANIA MARCE	T09 F039			

CORPO FRESA M.Gi.Bi. 20

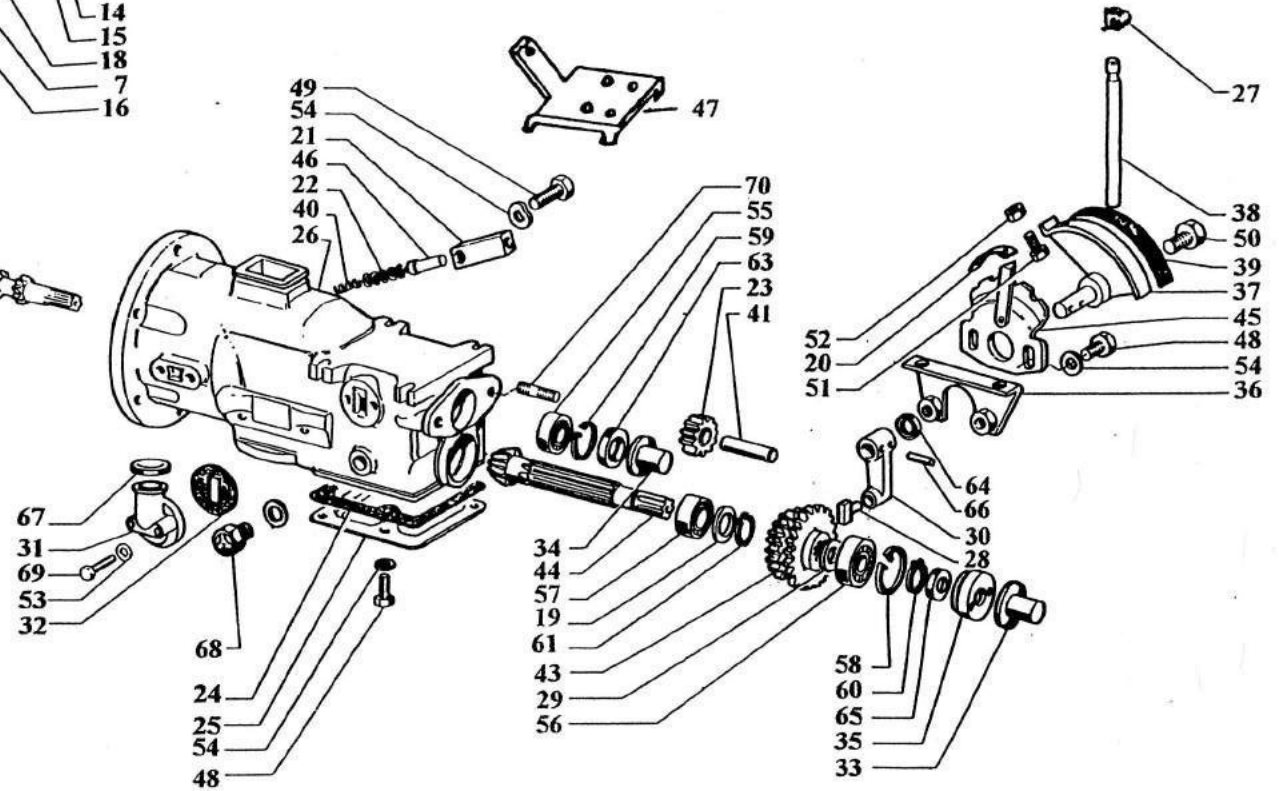
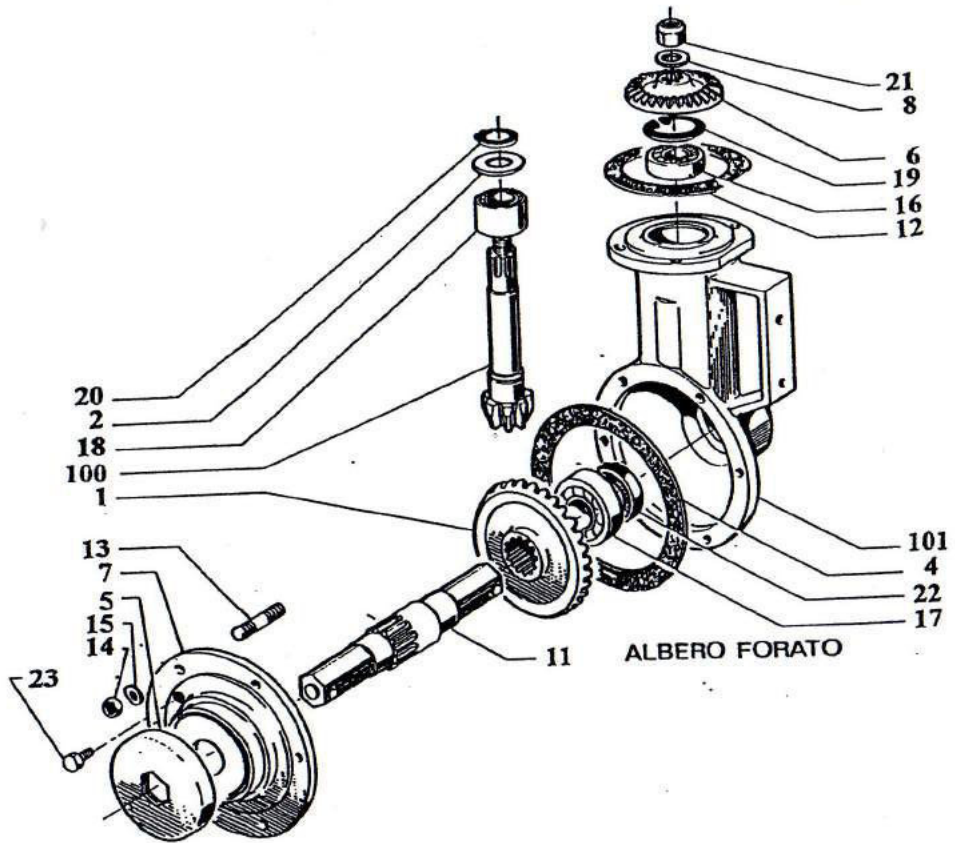

FRESA M.Gi.Bi. 20



TAVOLA 10

FIGURA	DESCRIZIONE	CODICE	FIGURA	DESCRIZIONE	CODICE
1	CORONA FRESA Z 30	T10 F001	42	VITE TE M 10x20-5739	T10 F042
2	RONDELLA ø 37x25x3	T10 F002	43	VITE TE M 10x50-5737 ZINCATA	T03 F057
4	GUARNIZIONE LATERALE	T10 F004	44	VITE TE M 10x30-5739 ZINCATA	T29 F003
5	PARAPOLVERE	T10 F005	45	DADO M 8-5587 ZINCATO	T04 F063
6	CORONA SUPERIORE 6 CAVE	T10 F006	46	DADO M 10-5587 ZINCATO	T03 F058
7	COPERCHIO LATERALE FRESA	T10 F007	47	RONDELLA ø 8-6592 ZINCATA	T18 F033
8	SPESSORE CORONA SUPERIORE	T10 F008	48	RONDELLA ø 10-6592 ZINCATA	T20 F067
11	ALBERO ZAPPE FORATO	T10 F011	49	RONDELLA ONDULATA ø 8	T09 F054
12	GUARNIZIONE BASE	T10 F012	50	RONDELLA ONDULATA ø 10	T10 F050
13	PRIGIONIERO M 8x22-5911	T17 F073	51	COPIGLIA ø 3 ZINCATA	T10 F051
14	DADO M 8-5587 ZINCATO	T04 F063	52	PRIGIONIERO 10x25-5914	T10 F052
15	RONDELLA ONDULATA ø 8	T09 F054	53	DADO M 10 AUTOBLOCCANTE ALTO	T15 F042
16	CUSCINETTO 6303	T10 F016	100	MODIFICA PIGNONE+CORONA SUPERIORE OCCORRE :	T10 F100
17	CUSCINETTO 6206	T26 F011		N° 1 SPESSORE 30x20,2x2,5	T10 F101
18	CUSCINETTO NKI 25/20 (38x25x20)	T10 F018		N° 2 SPESSORE 30x20,2x0,...	
19	ANELLO RITEGNO I 47-7437	T36 F033		N° 1 CORONA SUPERIORE PER DIESEL	
20	ANELLO RITEGNO E 25-7435	T03 F008		N° 1 PIGNONE FRESA PER DIESEL	
21	ANELLO RITEGNO E 16-7435	T06 F088		N° 1 CUSCINETTO 6204(20x47x14)	
22	PARAOLIO AS 30.52.7	T14 F134		N° 1 DADO 16x1,5 AUTOBL. BASSO	
23	VITE TE M 6x10-5739 ZINCATA	T10 F023	101	MODIFICA CORPO FRESA OCCORRE :	
24	SPERONE	T10 F024		N° 1 CORPO FRESA	
25	ALLARGAMENTO ZAPPE	T10 F025		N° 1 COPRIPOLVERE	
26	ROCCHETTO ZAPPE	T10 F026		N° 2 DADO	
27	MANETTINO SPERONE	T10 F027		N° 2 RONDELLE	
28	SUPPORTO A "U"	T10 F028		N° 2 VITE	
29	DISCO LATERALE ZAPPE	T22 F059		N° 1 ANELLO FELTRO (30x52x7)	
30	ZAPPA DESTRA	T22 F054		N° 2 RALLE SPESSORE (30x52x0,5)	
31	ZAPPA SINISTRA	T22 F054			
32	SUPPORTO SPERONE (DIRITTA COD.11682)	T10 F032			
33	PARAFANGO DESTRO	T10 F033			
34	PARAFANGO SINISTRO	T10 F034			
35	TRAVERSINO PARAFANGO	T10 F035			
36	PARAFANGO ESTERNO	T10 F036			
37	STAFFA SUPPORTO PARAFANGO	T10 F037			
38	SPINOTTO ANCORAGGIO SUPPORTO SPERONE	T10 F038			
39	VITE TE M 8x16-5739 ZINCATA	T02 F021			
40	VITE TE M 8x20-5739 ZINCATA	T10 F040			
41	VITE TE M 8x25-5739 ZINCATA	T18 F034			

CAMBIO PER FRIZIONE MONODISCO

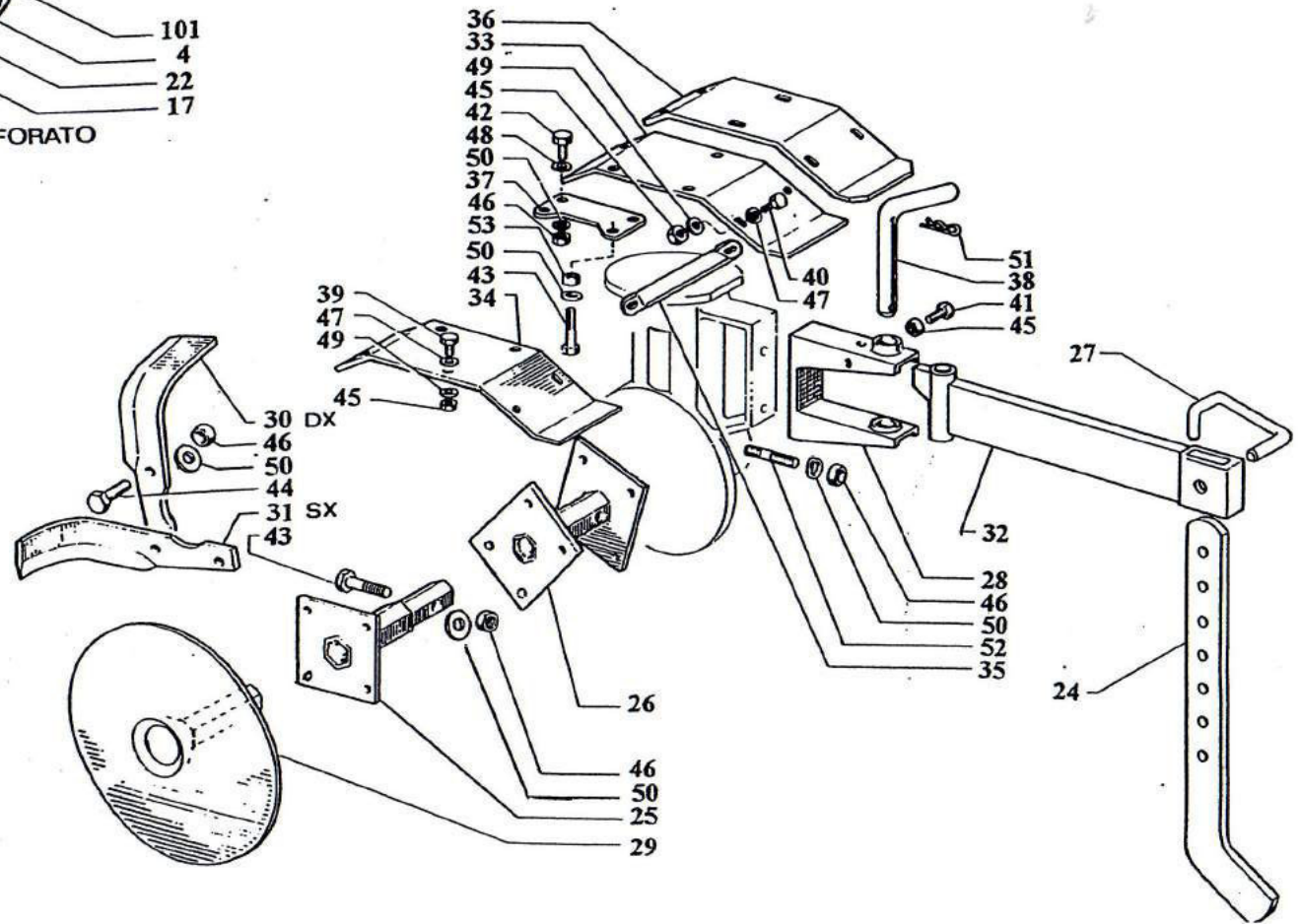

TAVOLA 11

FIGURA	DESCRIZIONE	CODICE	FIGURA	DESCRIZIONE	CODICE
1	ASTA CAMBIO	T06 F060	39	TAPPO SFIATO OLIO	T06 F044
2	CHIAVETTA AMERICANA 3x5 UNI 6606	T06 F007	40	GUARNIZIONE TAPPO SFIATO	T02 F043
3	DADO M 6 - 5587 ZINCATO	T04 F075	41	ASTA LIVELLO	T06 F043
4	LEVA ESTERNA CAMBIO	T06 F062	42	PRIGIONIERO 10x1,5x65	T06 F009
5	COPRI PRESA DI FORZA	T06 F054	43	DADO M 10-5587 ZINCATO	T03 F058
6	PARAOILIO A 14.22.4	T02 F035	44	PARAOILIO AS 20.40.7	T06 F083
7	VITE TE M 8x30-5737 ZINCATA	T06 F057	45	ANELLO RITEGNO E 20-7435	T06 F082
8	FORCELLA CAMBIO	T06 F058	46	SUPPORTO POSTERIORE CAMBIO	T06 F079
9	DADO M 8-5587	T04 F063	47	VITE TE M 8x25-5739 ZINCATA	T18 F034
10	SFERA 1/4"	T03 F015	49	VITE TE M 6x12-5739 ZINCATA	T06 F045
11	MOLLA POSIZIONE CAMBIO	T03 F016	50	ARCHETTO POSIZIONE MARCE	T06 F046
12	ASTA PERCUSSORE CAMBIO	T06 F063	51	VITE TE M 6x35 - 5737 ZINCATA	T06 F001
13	PERCUSSORE CAMBIO ø 8x35,5	T06 F064	52	LEVA ESTERNA RETROMARCIA	T06 F025
14	ALBERO SECONDARIO Z 9	T06 F067	54	SPINA ø 6x16	T03 F030
15	CUSCINETTO NA 49/32	T06 F068	55	CARTER CAMBIO	T06 F051
16	ANELLO RITEGNO E 30-7435	T06 F069	56	GUARNIZIONE POSTERIORE CAMBIO	T01 F013
17	RALLA AS 30/47x1	T06 F018	58	TAPPO CONCAVO ø 22	T06 F041
18	INGRANAGGIO Z 29 3 ^a VELOCITA'	T06 F071	59	ASTA COMANDO RMA	T06 F038
19	INGRANAGGIO Z 34 2 ^a VELOCITA'	T06 F072	60	SPINA ELASTICA ø 6x26	T06 F035
20	CUSCINETTO DHK 20/20	T02 F012	61	VITE TE M 6x25 -5739 ZINCATA	T06 F061
21	RALLA AS 21/35x1	T06 F075			
22	INGRANAGGIO Z 38 RM	T06 F074			
23	INGRANAGGIO Z 43 1 ^a VELOCITA'	T06 F073			
24	CUSCINETTO DHK 30/20	T06 F016			
25	INGRANAGGIO PRIMARIO Z 21/27 2 ^a +3 ^a VELOCITA'	T06 F099			
26	CHIAVETTA 5x5x18 UNI 6604	T06 F090			
27	ALBERO PRIMARIO FRIZIONE MONODISCO	T32 F068			
28	RALLA AS 20/35x1	T02 F017			
29	SPINA ELASTICA ø 6x26	T06 F035			
30	ALBERO RMA	T06 F034			
31	MOLLA RMA	T06 F029			
32	RALLA AS 17/30x1	T06 F030			
33	BOCCOLA RMA	T06 F033			
34	BRONZINA PER INGRANAGGIO Z 28 RMA	T06 F032			
35	INGRANAGGIO Z 28 RMA	T06 F031			
36	INGRANAGGIO Z 21 RMA	T06 F028			
37	BRONZINA PER INGRANAGGIO Z 21 RMA	T06 F027			
38	RALLA RASAMENTO DI FERMO ø 38x2,5x1	T06 F026			

FRIZIONE MONODISCO



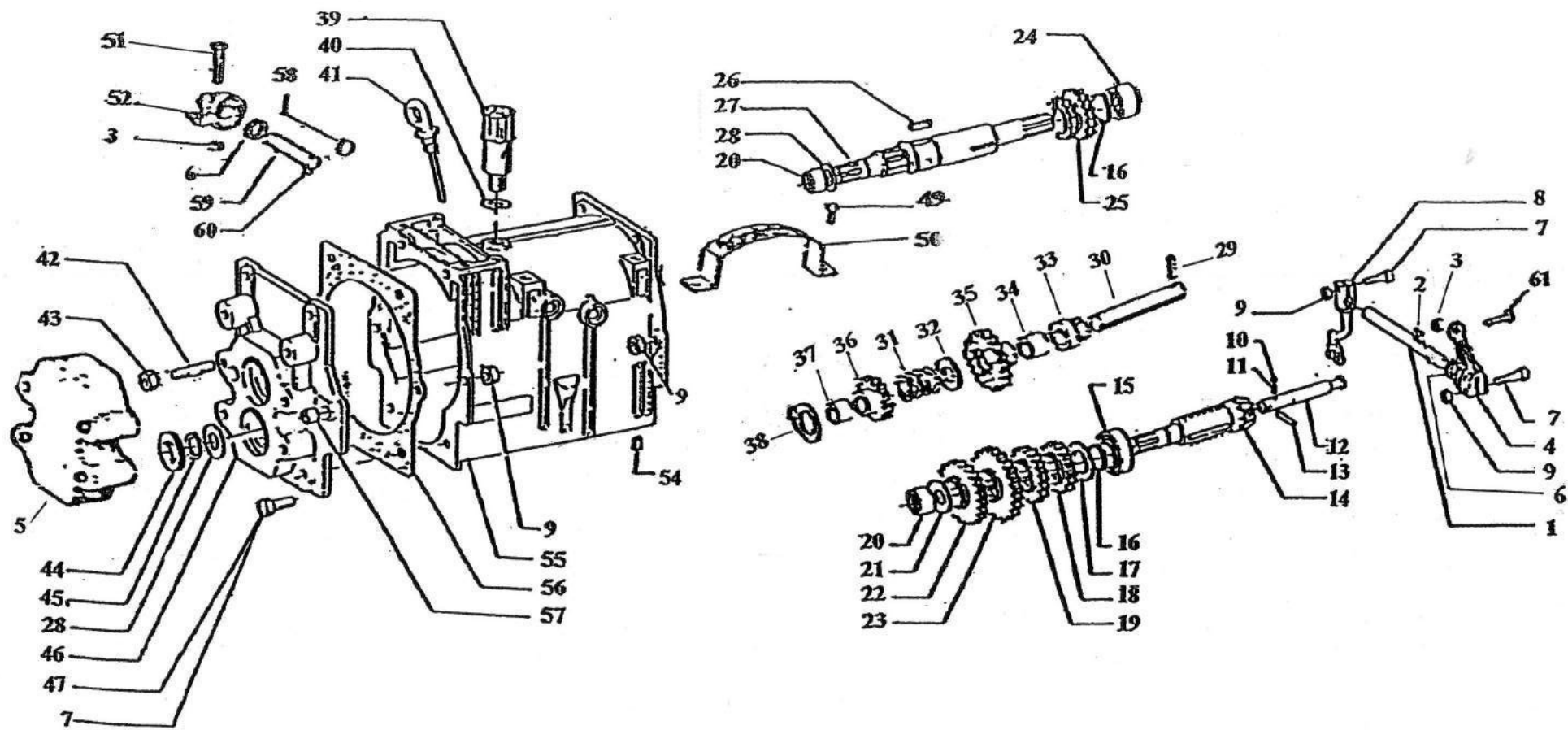
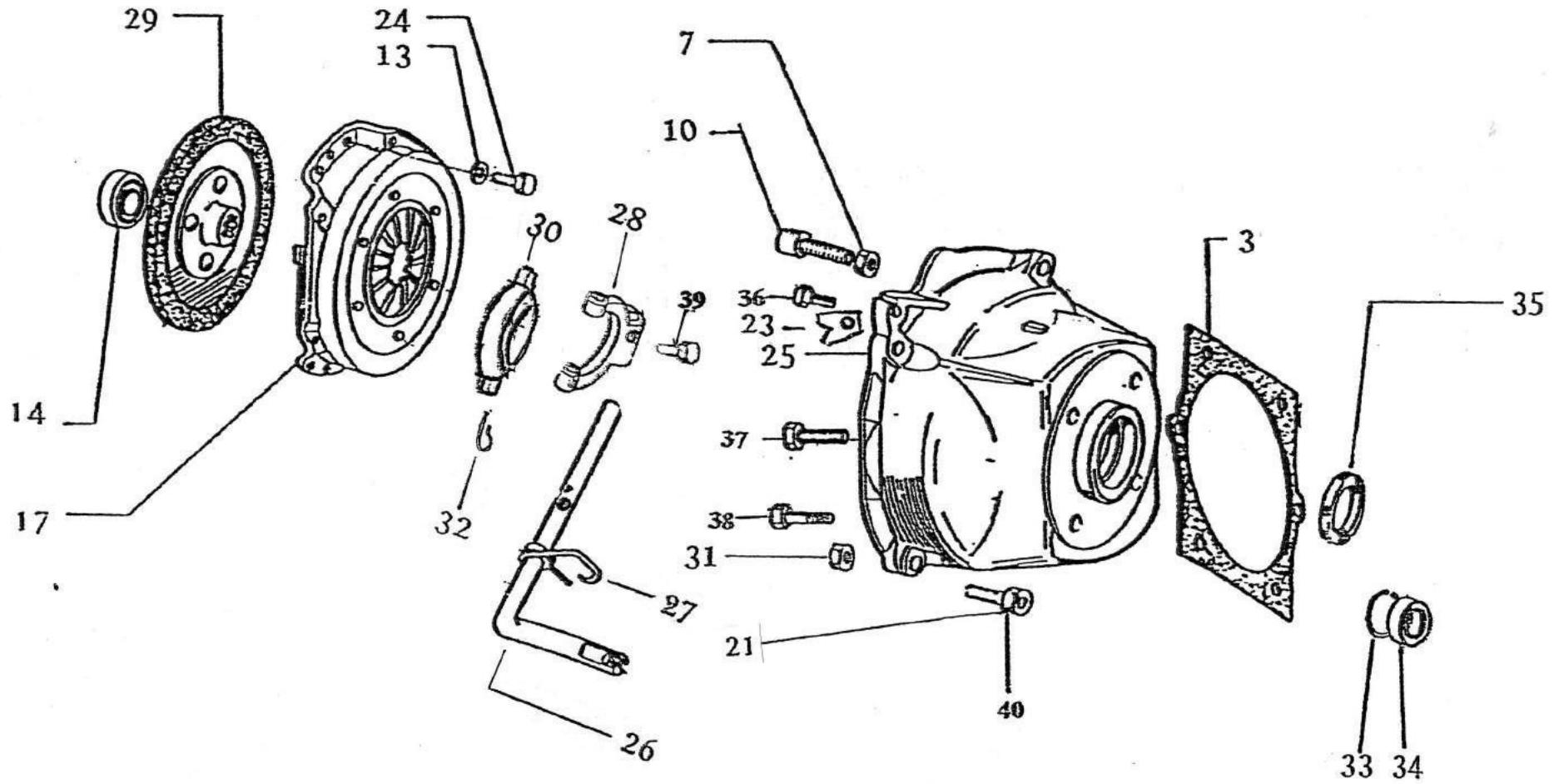
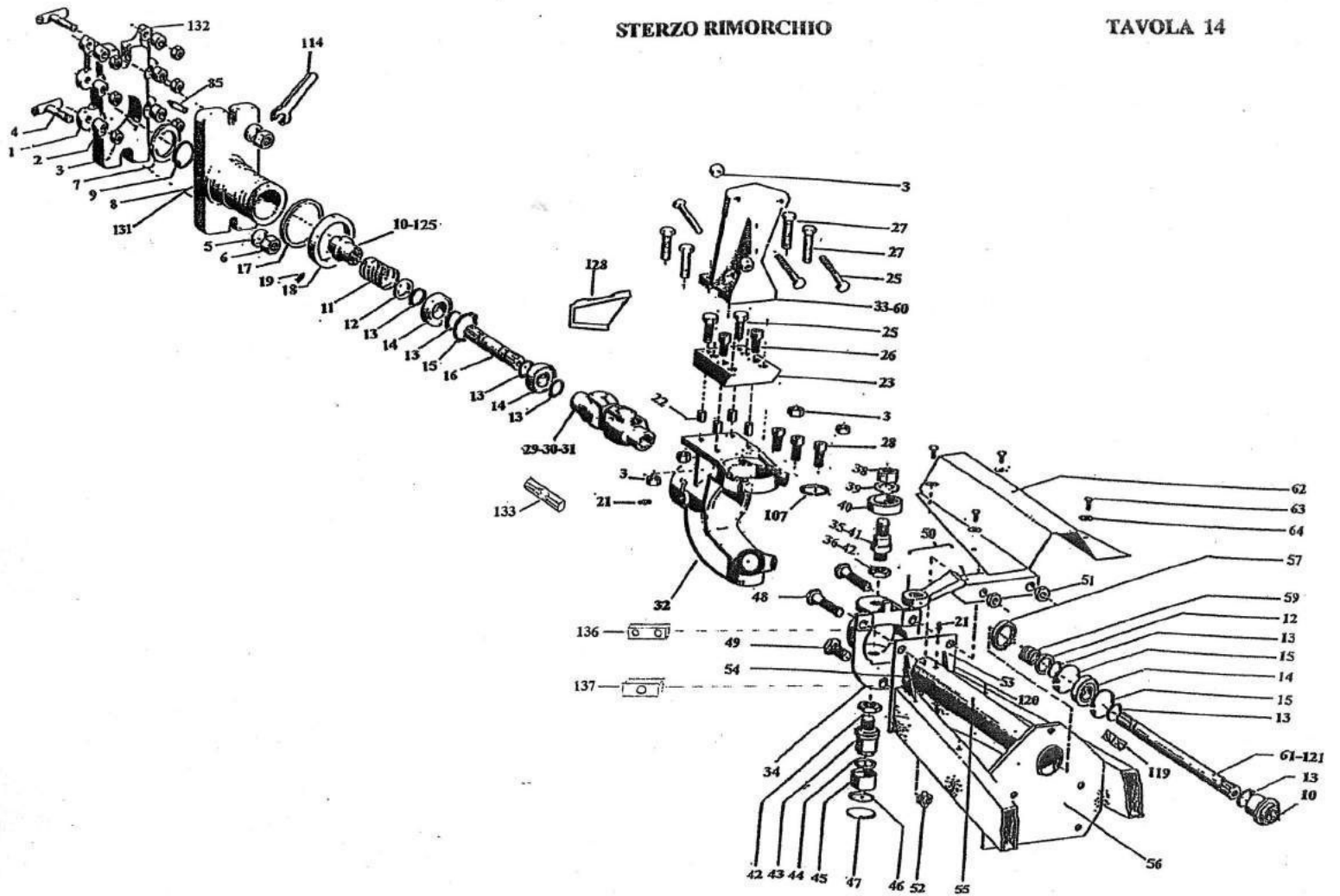

RIDUTTORI PER POMPA E RIMORCHIO



TAVOLA 14

FIGURA	DESCRIZIONE	CODICE	FIGURA	DESCRIZIONE	CODICE
1	FLANGIA PORTA TIRANTI M4/5	T14 F001	42	DADO 20x1,5 1° TIPO H. 5	T14 F042
2	DISTANZIALE PER PRIGIONIERO	T14 F002	43	FUSELLO INFERIORE STERZO 1° TIPO	T14 F043
3	DADO M 10-5587 ZINCATO	T03 F058	44	ANELLO OR 4106	T14 F044
4	BRETELLA AGGANCIAMENTO RIMORCHIO ZINCATA	T14 F004	45	BRONZINA PER OCCHIO INFERIORE	T14 F045
5	RONDELLA ø 30x17x6	T14 F005	46	ANELLO SPALLAMENTO V/R 30	T07 F019
6	DADO 16x1,5-5587 ZINCATO	T14 F006	47	TAPPO CONCAVO ø 38	T14 F047
7	ANELLO DI CENTRAGGIO ø 52	T14 F007	48	VITE TE M 12x70-5737	T14 F048
8	CORPO OSCILLANTE	T14 F008	49	VITE TE 14x1,5x45-5738	T14 F049
9	ANELLO RITEGNO I 40-7437	T14 F009	50	BARRA STERZO 2° TIPO	T14 F050
10	MANICOTTO GIUNZIONE	T14 F010	51	DADO M 12-5587	T04 F035
11	MOLLA INNESTO PRESA DI FORZA	T14 F011	52	DADO 14x1,5 AUTOBLOCCANTE ALTO	T14 F052
12	RONDELLA SPINGIMOLLA ø 30x20,5x2,5	T14 F012	53	FLANGIA TESTATA TELAIO 1° TIPO	T14 F053
13	ANELLO RITEGNO E 20-7435	T06 F082	55	CANOCCHIALE FINITO PORTA ALBERO	T14 F055
14	CUSCINETTO 6004-2RS	T14 F014	56	FLANGIA PER CANOCCHIALE	T14 F056
15	ANELLO RITEGNO I 42-7437	T14 F015	57	PARAOLIO A 28.42.7	T14 F057
16	ALBERO PORTA GIUNTO CARDANICO	T14 F016	59	MOLLA SPINGI GIUNTO CARDANICO	T14 F059
17	RONDELLA DI RASAMENTO	T14 F017	60	SUPPORTO SCATOLA STERZO FERRO/GHISA	T14 F060
18	GHIERA DI REGISTRAZIONE	T14 F018	61	ALBERO TRASMISSIONE GUIDA VOLANTE	T14 F061
19	GRANO BLOCCAGGIO P.C. M 6x10-5927	T14 F019	62	CARTER COPRI TRASMISSIONE	T14 F062
21	INGRASSATORE M 6	T14 F021	63	VITE TE M 6x12-5739 ZINCATA	T06 F046
22	SPINA CENTRAGGIO ø 12x10	T14 F022	64	RONDELLA ø 6x18 ZINCATA	T04 F074
23	FLANGINA DI SPESSORE	T14 F023	65	VITE TE M 10x25-5739	T14 F065
25	VITE TE M 10x50-5737	T14 F025	66	PARAOLIO AS 30.47.7	T14F066
26	VITE TCCE M 10x40-5931	T14 F026	67	CARTER ANTERIORE RIDUTTORE	T14 F067
27	VITE TE M 10x40-5739 ZINCATA	T14 F027	68	VITE TE M 8x35-5739	T14 F068
28	VITE TCCE M 8x16-5931 ZINCATA	T14 F028	69	DADO M 8-5587	T02 F001
29	DOPPIO GIUNTO CARDANICO CON ALBERINO	T14 F029	70	SPINA CENTRAGGIO ø 6x16	T03 F030
30	DOPPIO GIUNTO CARDANICO 1° TIPO (MGB)	T14 F030	71	GUARNIZIONE CARTER	T14 F071
31	DOPPIO GIUNTO CARDANICO 2° TIPO	T14 F031	72	CARTER POSTERIORE RIDUTTORE	T14 F072
32	FORCELLA GRUPPO STERZO 2° TIPO	T14 F032	73	CUSCINETTO DHK 30/20	T06 F016
33	SUPPORTO SCATOLA STERZO 2° TIPO	T14 F033	74	RALLA AS 30/47x1	T06 F018
34	FORCELLA LATO TELAIO 2° TIPO	T14 F034	75	INGRANAGGIO SUPERIORE Z 46	T14 F075
35	FUSELLO INFERIORE E SUPERIORE 2° TIPO	T14 F035	76	ALBERO SUPERIORE Z 13/52 PER CROCERA	T14 F076
36	DADO 20x1,5-5589 2° TIPO	T14 F036	77	CHIAVETTA 6x6x12 UNI 6804	T14 F077
38	DADO 20x1,5-5588	T14 F038	78	ALBERO SUPERIORE Z 13/53 PER DOPPIO GIUNTO	T14 F078
39	RONDELLA ø 20-6592	T14 F039	79	CUSCINETTO DHK 20/20	T02 F012
40	CUSCINETTO 6205-2RS	T14 F040	80	INGRANAGGIO SCORREVOLE Z 53/13 ATTUALE	T14 F080
41	FUSELLO SUPERIORE STERZO 1° TIPO	T14 F041	81	ALBERO INFERIORE PORTA Z 53	T14 F081

TAVOLA 14

FIGURA	DESCRIZIONE	CODICE	FIGURA	DESCRIZIONE	CODICE
82	SFERA 5/16"	T02 F048	126	ALBERO SUPERIORE Z 12/53 (x M6 RIDOTTO 8/33)	T14 F126
83	MOLLA POSIZIONE DISINNESTO	T14 F083	127	ALBERO SUPERIORE Z 14/52 PER "SOFIA" (Z.52=T.14/102)	T14 F127
84	MANICOTTO ATTACCO RIDUTTORE	T14 F084	128	SUPPORTO PER SCATOLA STERZO MGB	T14 F128
85	PERNO CONICO ATTACCO RAPIDO	T14 F085	129	BOCCOLA DISTANZIALE (AL POSTO DEL Z 46)	T14 F129
86	GUARNIZIONE PER TAPPO SFIATO OLIO	T02 F043	130	RIDUTTORE COMPLETO	T14 F130
87	TAPPO SFIATO OLIO	T06 F044	131	CORPO OSCILLANTE PER 21 UNI 221	T14 F131
88	LEVA DISINNESTO RIDUTTORE RIMORCHIO	T14 F088	132	FLANGIA PORTA TIRANTI PER "SOFIA"	T14 F132
89	BOCCOLA DI GUIDA DISINNESTO	T14 F089	133	ALBERINO PER DOPPIO GIUNTO GB	T14 F133
90	ANELLO OR 115	T14 F090	134	PARAOLIO AS 30.52.10	T14 F134
91	RONDELLA ø 12-6592 ZINCATA	T36 F096	135	MOLLA SPINGI DOPPIO GIUNTO MGB	T14 F135
92	CHIAVETTA AMERICANA 3x5 UNI 6806	T06 F007	136	SPESSORE SUPERIORE x DOPPIO GIUNTO NUOVO	T14 F136
93	VITE TE M 8x25-5739 ZINCATA	T06 F061	137	SPESSORE INFERIORE x DOPPIO GIUNTO NUOVO	T14 F137
94	DADO M 8-5587 ZINCATO	T04 F075			
95	LEVA ESTERNA DISINNESTO	T14 F095			
96	POMELLO CON FORO PER LEVE ø 10	T04 F060			
97	RALLA AS 20/35x1	T02 F017			
98	DADO M 10-5587	T07 F080			
99	GUARNIZIONE COPERCHIO	T14 F099			
100	COPERCHIO RIDUTTORE	T14 F100			
102	INGRANAGGIO SCORREVOLE Z 52/13+Z 52/14xSOFIA	T14 F102			
104	ALBERO PORTA Z 80	T14 F104			
105	CUSCINETTO 6205	T03 F013			
106	PARAOLIO AS 25.52.7	T14 F106			
107	ANELLO RITEGNO I 52-7437	T14 F107			
108	ANELLO RITEGNO E 25-7435	T03 F008			
109	FLANGIA PRESA DI FORZA POMPA IDROPOMPE ø 75	T14 F109			
110	VITE TE M 10x20-5739	T14 F110			
111	VITE TE M 10x30-5739	T07 F068			
112	PRIGIONIERO 10x1,5x65	T06 F009			
114	CHIAVE PIANA mm. 24	T14 F114			
117	FLANGIA PRESA DI FORZA POMPA COMET+A.R. ø 70	T14 F117			
119	DECALCOMANIA MARCE/FOLLE	T14 F119			
120	FLANGIA TESTATA TELAIO 2° TIPO	T14 F120			
121	ALBERO TRASMISSIONE GUIDA STEGOLE	T14 F121			
122	LEVA DISINNESTO RIDUTTORE POMPA+DIFFERENZ.	T14 F122			
123	ALBERO RIDUTTORE RIMORCHIO M 140 Z 16/50	T14 F123			
124	INGRANAGGIO RIDUTTORE RIMOR. M 140 Z 50/16	T14 F124			
125	MANICOTTO GIUNZIONE 16/21 UNI	T14 F125			

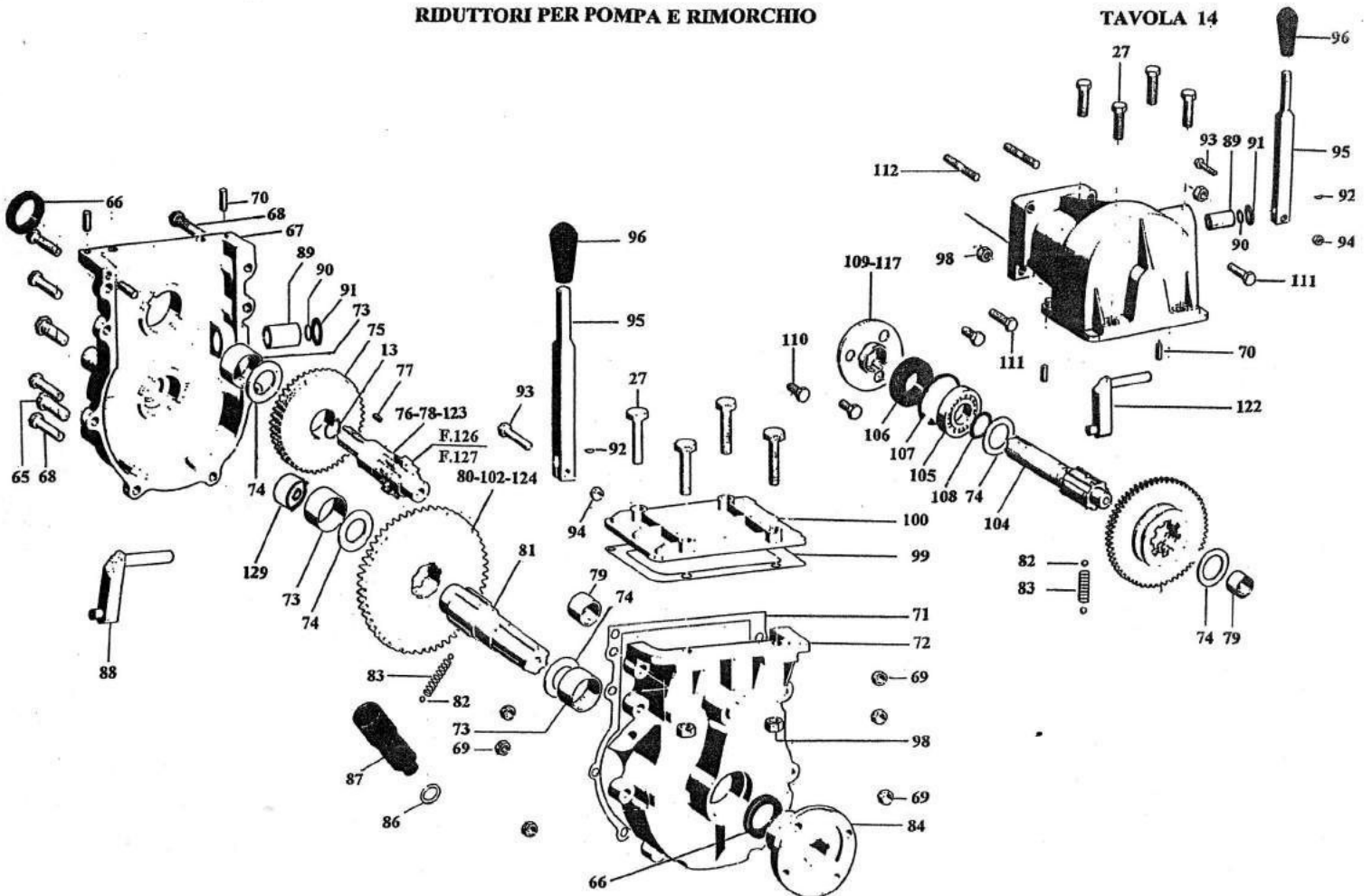
TAVOLA 15

FIGURA	DESCRIZIONE	CODICE	FIGURA	DESCRIZIONE	CODICE
1	VOLANTE	T15 F001	43	VITE TE M 10x40-5739	T14 F027
2	TAPPO PER VOLANTE	T15 F002	44	DISTANZIALE FERMO STERZATA ZINCATO	T15 F044
3	RONDELLA ø 16-6592 ZINCATA	T15 F003	45	VITE TE M 10x50-5737 ZINCATA x FERMO STERZATA	T03 F057
4	VITE TE 14x1,5x25-5740	T15 F004	46	DADO A CORONA 12x1,5-5593	T15 F046
5	CHIAVETTA 5x5x18 UNI 6604	T06 F090	47	COPIGLIA ø 3x45-1336 ZINCATA	T26 F001
6	MANETTINO ACCELERATORE VITE M 6x60	T15 F006	48	COPRIPOLVERE PER TESTINA SNODATA	T15 F048
7	FILO ACCELERATORE ø 1.6x1510	T04 F002	49	LEVA COMANDO PER SCATOLA STERZO F. 1100	T15 F049
8	GUAINA ACCELERATORE ø 7x1340	T04 F008	50	FLANGIA PORTA CUSCINETTO	T15 F050
9	DADO M 8 AUTOBLOCCANTE ALTO	T04 F053	51	TESTINA SNODATA COMPLETA 16x1 DESTRA	T15 F051
10	LEVA A SCATTO COMPLETA PER RMA	T08 F080	52	DADO 20x1,5-5589	T01 F011
11	FILO RMA ø 2.5x700	T15 F011	53	PERNO STERZO	T15 F053
12	RULLO FERMA FILO ø 10x17 ZINCATO	T04 F005	54	CUSCINETTO 6205 2RS	T14 F040
13	GUAINA RMA ø 7x510	T15 F013	55	RONDELLA ø 20-6592	T14 F039
14	MORSETTO A CODULO ø 5 x FILO FRIZIONE+RMA	T04 F007	56	DADO 20x1,5-5588	T14 F038
15	OCCHIELLO DI GUIDA	T04 F062	57	VITE TE 10x1,25x30-5740	T15 F057
16	SUPPORTO PER OCCHIELLO	T15 F016	58	VITE TE M 8x18-5739 ZINCATA	T02 F021
17	DADO M 8-5587 ZINCATO	T04 F063	59	RONDELLA ø 8-6592 ZINCATA	T18 F033
19	FORCELLA GRUPPO STERZO	T15 F019	60	PERNO RM COMPLETO PER CRICHETTO	T15 F060
20	GUARNIZIONE PORTINA	T15 F020	61	PROLUNGA CRICHETTO ESAGONO 36	T15 F061
21	SEMIASSE GUIDA STEGOLE PER CROCERA	T15 F021	62	VITE TE M 10x55-5737	T07 F059
22	VITE TE M 8x10-5739 ZINCATA	T15 F022	63	VITE TE M 10x65-5737	T15 F063
23	ANELLO RITEGNO I 42-7437	T14 F015	64	DADO M 10-5587	T07 F060
24	CUSCINETTO 6004-2RS	T14 F014	65	PARAOLIO A 40.52.7	T15 F065
25	ANELLO RITEGNO E 20-7435	T06 F082	66	VITE TE M 8x25-5739	T01 F009
26	FLANGINA SPINGIMOLLA	T15 F026	67	LINGUETTA FERMO VITE	T15 F067
27	MOLLA INNESTO PRESA DI FORZA	T15 F027	68	SUPPORTO CRICHETTO	T15 F068
28	MANICOTTO DI GIUNZIONE 1° TIPO	T15 F028	69	SEMIASSE CRICHETTO	T15 F069
29	VITE TCCE M 5x8-5931	T15 F029	69†1	SEMIASSE CRICHETTO CON SEEGER (1° TIPO)	T15 F069†1
30	RALLA DI RASAMENTO	T14 F017	70	MOLLA PER RULLO CRICHETTO	T15 F070
31	GHIERA DI REGISTRAZIONE	T14 F018	71	RULLO ø 12x12	T15 F071
32	GRANO PCCE M 6x10-5927	T14 F019	72	TAMBURO PORTA RUOTA	T15 F072
33	GIUNTO OMOCINETICO	T15 F033	73	COLONNETTA SVASATA 10x1,5x15 CHIAVE 19	T15 F073
37	SEMIASSE GUIDA VOLANTE PER CROCERA	T15 F037	74	FLANGINA SAGOMATA FERMO OSCILLAZIONE	T15 F074
38	CROCERA GINZIONE	T15 F038	75	FLANGIA PORTA GIUNTO ATTACCO RAPIDO	T15 F075
39	RONDELLA ø 12x28x5	T15 F039	76	TIRANTE OCCHIELLO 16x1,5 ZINCATO	T15 F076
40	VITE TE M 12x25-5739	T15 F040	77	RONDELLA ø 17x30x5	T14 F005
41	GIUNTO ELASTICO	T15 F041	78	DADO 16x1,5-5587 ZINCATO	T14 F006
42	DADO M 10 AUTOBLOCCANTE ALTO	T15 F042	79	TAPPO GOMMA	T15 F079

TAVOLA 15

FIGURA	DESCRIZIONE	CODICE	FIGURA	DESCRIZIONE	CODICE
80	FLANGIA PORTA TIRANTI	T15 F080	123	RONDELLA ø 8x18x3	T15 F123
81	PERNO PORTA TIRANTE OCCHIELLO	T15 F081	124	VITE TE M 8x35-5739	T01 F009
82	ANELLO RITEGNO E 15-7435	T02 F010	125	PARAOLIO A 32.42.7	T15 F125
83	MANICOTTO GIUNZIONE 2° TIPO	T15 F083	126	DADO 24x2-5588	T15 F126
85	STELLA CRICHETTO (SPECIFICARE Dx O Sx)	T15 F085	127	RONDELLA ø 24 GROWER RINFORZATA	T15 F127
86	RONDELLA PER PRIGIONIERI ATTACCO RIMORCHIO	T15 F086	128	TUBO COMPLETO SCATOLA STERZO "GHISA"	T15 F128
87	MOLLA A FORCELLA ø 1,8x35 ZINCATA	T04 F064	129	SUPPORTO ACCELERATORE x MTA(x scatola sterzo MGB)	T15 F129
88	BRACCIO STERZO COMPLETO	T15 F088	130	DISTANZIALE FILETTATO 16x1 (2° TIPO mm.42)	T15 F130
89	BRONZINA PER CRICHETTO	T15 F089	218	SCATOLA STERZO COMPLETA VERSIONE MTZ/RIM	T15 F218
90	BOCCOLA DI GUIDA PIANTONE STERZO F.1100	T15 F090	219	SCATOLA STERZO COMPLETA VERSIONE MTA	T15 F219
91	FORCELLA LATO TELAIO	T15 F091	220	SEMIASSE DI DISASSAMENTO	T15 F220
93	SEMIASSE CON STELLA (SPECIFICARE Dx O Sx)	T15 F093			
94	MANOPOLA ø 27	T08 F067			
96	LEVA COMANDO CAMBIO ø 10 ZINCATA	T15 F096			
97	POMELLO ø 10	T04 F060			
98	DISTANZIALE FILETTATO 16x1 (1° tipo mm.80)	T15 F098			
99	DADO 16x1 DESTRO	T15 F099			
100	DADO 16x1 SINISTRO	T15 F100			
101	TESTINA SNODATA COMPLETA 16x1 SINISTRA	T15 F101			
103	PIANTONE PER SCATOLA STERZO "GHISA"	T15 F103			
104	COPRI PIANTONE SCATOLA STERZO "GHISA"	T15 F104			
105	BOCCOLA COPRIPIANTONE x SCATOLA STERZO "GHISA"	T15 F105			
106	MOZZO PORTA CORONA PER SCATOLA STERZO "GHISA"	T15 F106			
107	CORPO SCATOLA STERZO "GHISA"	T15 F107			
108	CORONA DENTATA PER SCATOLA STERZO "GHISA"	T15 F108			
109	BRACCIO PER SCATOLA STERZO "GHISA"	T15 F109			
110	FLANGIA CHIUSURA SCATOLA STERZO "GHISA"	T15 F110			
112	PERNO FERMA OSCILLAZIONE 2° TIPO	T15 F112			
113	INGRASSATORE 1/4"	T15 F113			
114	DADO 14x1,5-5587	T03 F049			
115	VITE TCCE M 8x30-5931	T27 F010			
116	RALLA SPESSORE 47/30x0,2	T15 F116			
117	CUSCINETTO CONICO 30204	T15 F117			
118	CHIAVETTA 5x5x18 UNI 6604	T06 F090			
119	RONDELLA GROWER ø 8 RINFORZATA	T16 F137			
120	VITE TE M 8x30-5739	T89 F013			
121	GRANO P.P. M 12x50-5923	T15 F121			
122	DADO M 12-5587	T04 F035			

TAVOLA 16

FIGURA	DESCRIZIONE	CODICE	FIGURA	DESCRIZIONE	CODICE
			134	PARAOLIO A 40.58.10 (PER FLANGINE LATERALI)	T16 F134
90	VITE TE M 10x80-5737 ZINCATA	T16 F090	135	SEMIASSE PER PONTE DIFFERENZIALE	T16 F135
91	DADO M 10-5587 ZINCATO	T03 F058	136	VITE TE M 16x100-5737 ZINCATA	T16 F136
92	PONTE DIFFERENZIALE CON MASSE FRENANTI	T16 F092	137	RONDELLA GROWER ø 8 RINFORZATA ZINCATA	T16 F137
93	CAVALLOTTO FISSAGGIO DIFFERENZIALE	T16 F093	138	COPIGLIA ø 4x50	T16 F138
95	PIANALE COMPLETO 1800x1400	T16 F095	139	CAVALLOTTO PER ATTACCO PIANALE	T16 F139
96	VITE TE M 16x90-5737 ZINCATA	T16 F096	140	CERNIERA PER ATTACCO PIANALE	T16 F140
97	DADO M 16-5587	T16 F097	141	DADO AD ALETTE M 14 ZINCATO	T16 F141
98	CORONA PER VERRICELLO ø 48	T16 F098	142	INGRASSATORE 10x1	T16 F142
99	SALTERELLO PER VERRICELLO	T16 F099	143	PORTA TARGA BASCULANTE	T16 F143
100	SPONDA ANTERIORE 1400x300 COMPLETA	T16 F100	144	DADO M 16 AUTOBLOCCANTE ALTO	T16 F144
101	SPONDA LATERALE 1800x300 COMPLETA	T16 F101	145	PIASTRINA PORTA PARAOLIO LATER. PONTE	T16 F145
102	SPONDA POSTERIORE 1400x300 COMPLETA	T16 F102	146	STAFFA PORTA RUOTA SCORTA	T16 F146
104	RISCONTRO PER CERNIERA	T16 F104	147	PEDANINA COPRIPEDALE FRENO + FRIZIONE	T16 F147
105	CERNIERA SFILABILE	T16 F105	200	MASSA FRENANTE COMPLETA	T16 F200
106	CHIUSURA A PALLA DESTRA O SINISTRA	T16 F106		TELAIO COMPLETO	T16 F201
107	GOLFARO PER CHIUSURA	T16 F107			
108	TENDIFUNE	T16 F108			
109	VERRICELLO COMPLETO	T16 F109			
111	CASSETTA PORTA ATTREZZI	T16 F111			
112	RISCONTRO PER CHIUSURA REGISTRABILE	T16 F112			
113	CHIUSURA REGISTRABILE	T16 F113			
114	VITE TE M 8x18-5739 ZINCATA	T02 F021			
116	DADO M 8-5587 ZINCATO	T04 F063			
118	TELAIO PORTA BATTERIA	T16 F118			
119	STAFFA FISSAGGIO BATTERIA	T16 F119			
120	TIRANTE FISSAGGIO BATTERIA	T16 F120			
121	FLANGIA PORTA TARGA	T16 F121			
122	SUPPORTO POSTERIORE FANALI	T16 F122			
123	COLONNETTA 12x1,5x25 DESTRA ZINCATA	T16 F123			
125	FLANGIA ATTACCO FRENO A MANO	T16 F125			
126	RINFORZO POSTERIORE TELAIO	T16 F126			
127	FLANGIA ATTACCO TELAIO AL DIFFERENZIALE	T16 F127			
129	TAPPO 30x30	T16 F129			
130	GUARNIZIONE DIFFERENZIALE	T16 F130			
131	GUARNIZIONE LATERALE MASSA FRENANTE	T16 F131			
132	PARAOLIO A 36.68.10 (PER PIGNONE DIFFERENZIALE)	T16 F132			
133	PARAOLIO A 29.45.9,5 (INTERNO AL PONTE)	T16 F133			

TAVOLA 16

FIGURA	DESCRIZIONE	CODICE	FIGURA	DESCRIZIONE	CODICE
1	ALBERO SUPERIORE Z 15/50 1° TIPO	T16 F001	46	ASTA REGISTRO FRENO A MANO	T16 F046
2	PARAOLIO AS 20.40.7	T06 F083	47	VITE TE M 8x25-5739	T01 F009
3	TAPPO SFIATO OLIO	T16 F003	48	DADO M 8 AUTOBLOCCANTE ALTO	T16 F048
4	CUSCINETTO DHK 20/20	T02 F012	49	PERNO LEVA FRENO	T16 F049
5	RALLA AS 20/35x1	T02 F017	50	RONDELLA ø 14-6592	T02 F036
6	INGRANAGGIO Z 15/50 PER CROCERA	T16 F006	52	LEVA PORTA CARRUCOLA FRENO A MANO	T16 F052
7	VITE TE M 10x25-5739 ZINCATA	T08 F057	54	ASTA REGISTRO FRENO A PEDALE	T16 F054
8	CUSCINETTO DHK 40/20	T03 F002	55	RONDELLA ø 8-6592 ZINCATA	T16 F033
9	RALLA AS 40/60x1	T03 F026	57	LEVA PORTA CARRUCOLA FRENO A PEDALE	T16 F057
10	INGRANAGGIO Z 50/15 1° TIPO	T16 F010	58	VITE TE M 12x100-5737	T16 F058
12	VITE TE M 8x30-5739 ZINCATA	T06 F057	59	DADO M 12 AUTOBLOCCANTE ALTO	T16 F059
13	PARAOLIO AS 40.62.7	T03 F043	60	CARRUCOLA PER FILO FRENO	T16 F060
14	ALBERO PORTA Z 50/15	T16 F014	61	VITE TE M 10x40-5739	T14 F027
15	CHIAVETTA 8x7x20 UNI 6604	T07 F072	62	DADO M 10 AUTOBLOCCANTE ALTO	T15 F042
16	MANICOTTO ATTACCO RIDUTTORE	T14 F084	63	FILO ø 4x1100 PER LEVA FRENO A MANO	T16 F063
17	INGRANAGGIO Z.52/13 PER RIDUTT. GB IN RIM. MGB	T16 F017	64	FILO ø 4x1300 PER FRENO A PEDALE	T16 F064
19	ALBERO CARDANICO	T16 F019	65	PERNO M 14 PER FILO FRENO	T16 F065
20	SUPPORTO PEDALI	T16 F020	66	TAMBURO IN GHISA	T16 F066
21	PROLUNGA TELAIO GUIDA STEGOLE	T16 F021	67	DADO M 14-5588	T16 F067
22	PERNO PEDALE	T16 F022	68	SUPPORTO PER PERNO A OLIVA	T16 F068
23	PEDALE FRIZIONE	T16 F023	69	PERNO A OLIVA	T16 F069
24	FERMA FILO FRIZIONE ZINCATO	T16 F024	70	LEVA PER PERNO A OLIVA	T16 F070
25	RIBATTINO ø 6+ ø 8	T16 F025	71	VITE TE M 8x45-5737 ZINCATA	T33 F075
27	MOLLA RITORNO PEDALE E LEVA FRENO	T16 F027	72	DISCO PORTA GANASCIA	T16 F072
28	MOLLA DISTANZIALE PEDALI	T16 F028	73	MOLLA PER GANASCIA	T16 F073
29	PEDALE FRENO	T16 F029	74	GANASCIA CON FERODO	T16 F074
31	TELAIO (SENZA RIDUTTORE E DIFFERENZIALE)	T16 F031	76	DISCO RUOTA (5Jx12 FILO BORDO ↑5Jx12 CENTRALE)	T16 F076
32	VITE TE M 12x65-5737	T16 F032	77	CAMERA 125/12	T16 F077
33	PEDANA DESTRA	T16 F033	78	COPERTURA 5.00.12	T16 F078
34	PEDANA SINISTRA	T16 F034	79	COLONNETTA 12x1,5x25 SINISTRA ZINCATA	T16 F079
35	REGISTRO M 8x25 ZINCATO	T04 F003	80	SERVOTIMONE REGOLABILE 50x500	T16 F080
36	GUAINA PER FILO FRIZIONE ø 7x740	T16 F036	81	SPINOTTO PER SERVOTIMONE	T16 F081
37	FILO FRIZIONE ø 2,5x950	T16 F037	82	MOLLA A FORCELLA ø 2x50 ZINCATA	T08 F043
38	MORSETTO A CODULO ø 5 PER FILO FRIZIONE	T04 F007	83	DADO M 16-5588	T16 F083
39	DOPPIO SEDILE IMBOTTITO	T16 F039	85	VITE TE M 8x12-5739 ZINCATA	T06 F045
40	SUPPORTO DOPPIO SEDILE	T16 F040	86	SUPPORTO SEDILE	T16 F086
43	LEVA FRENO A MANO TIPO CORTO	T16 F043	87	SEDILE IMBOTTITO	T16 F087
44	VITE TE M 8x22-5739	T01 F014	88	DADO M 12-5587 ZINCATO	T16 F088
45	DADO M 8-5587	T02 F001	89	RINFORZO ZINCATO PER SUPPORTO SEDILE	T16 F089

CAMBIO FRIZIONE M6



TAVOLA 17

FIGURA	DESCRIZIONE	CODICE	FIGURA	DESCRIZIONE	CODICE
1	PARAOLIO A 25.52.7	T14 F106	40	ALBERO SECONDARIO	T17 F040
2	ANELLO RITEGNO E 25-7435	T03 F008	41	CUSCINETTO DHK 35/20	T17 F041
3	CUSCINETTO 6205 2RS	T14 F040	42	VITE COMANDO RMA	T17 F042
4	ALBERO PRIMARIO	T17 F004	43	ASTA COMANDO RMA	T17 F043
5	CARTER CAMBIO	T17 F005	44	PARAOLIO A 14.22.4	T02 F035
6	VITE TE M 8x35-5739	T14 F068	45	LEVA ESTERNA RMA	T06 F025
7	DECALCOMANIA MARCE M6	T17 F007	46	VITE TE M 8x16-5739 ZINCATA	T02 F021
8	RONDELLA ø 12-6592	T14 F091	47	VITE TCCE M 6x8-5931	T17 F047
9	ANELLO OR 115	T14 F090	48	VITE TE M 6x35-5737 ZINCATA	T06 F001
10	BOCCOLA DI GUIDA	T14 F089	49	COPERCHIO CAMBIO	T17 F049
11	VITE TE M 8x10-5739 ZINCATA	T15 F022	50	PIASTRINA SETTORE MARCE	T17 F050
12	RONDELLA RAME ø 8x15x1	T17 F012	51	SFERA 5/16"	T02 F048
13	VITE TE M 6x12-5739 ZINCATA	T06 F045	52	MOLLA POSIZIONE CAMBIO	T17 F052
14	ANELLO RITEGNO I 42-7437	T14 F015	53	LEVA INTERNA CAMBIO	T17 F053
15	RALLA ø 16,25x28x1	T17 F015	54	PATTINO CAMBIO	T17 F054
16	RONDELLA ø 8,25x28x3	T17 F016	55	VITE TE M 8x25-5739	T01 F009
17	VITE TE M 8x22 SINISTRA	T17 F017	56	CHIAVETTA AMERICANA 3x5 UNI 6606	T06 F007
18	VITE TE M 6x25-5739 ZINCATA	T06 F061	57	GUARNIZIONE COPERCHIO CAMBIO	T17 F057
19	LEVA ESTERNA CAMBIO ø 11 CON GOLA	T17 F019	58	ANELLO RITEGNO E 14-7435	T02 F029
20	SPINA ELASTICA ø 3x20	T17 F020	59	RONDELLA ø 14-6592	T02 F036
21	DADO M6-5587 ZINCATO	T04 F075	60	FORCELLA FRIZIONE M6+M4/5 FRIZIONE CONICA	T17 F060
22	SETTORE SEGNA MARCE	T17 F022	61	LEVA ESTERNA FRIZIONE	T17 F061
23	TAPPO SFIATO OLIO	T34 F013	62	PIASTRINA CUSCINETTO	T90 F007
25	PRIGIONIERO M 10x65 FILETTO 25/30	T06 F009	63	VITE TCCE M 5x45 ZINCATA	T90 F013
26	CUSCINETTO 6004	T17 F026	64	CUSCINETTO 6004 2RS	T90 F016
27	RALLA AS 20/32x1	T17 F027	65	CONO CON FERODO	T90 F003
28	ANELLO RITEGNO E 20-7435	T06 F082	66	CONO FRIZIONE ACCIAIO	T90 F004
29	PARAOLIO A 20.42.7	T17 F029	67	FONDELLO GUIDA MOLLA	T90 F005
30	INGRANAGGIO Z 18 RMA	T17 F030	68	MOLLA FRIZIONE	T90 F009
31	MOLLA RMA	T17 F031	69	VITE TCCE M 8x25-5931	T17 F069
32	BRONZINA PER INGRANAGGIO Z 18 RMA	T17 F032	70	RONDELLA ø 24x8,5x4	T90 F006
33	RALLA ø 16,25x28x1	T17 F015	71	CAMPANA FRIZIONE	T90 F002
34	ALBERO RMA	T17 F034	72	FRIZIONE COMPLETA	T90 F001
35	BOCCOLA LR 30x35x20,5	T17 F035	73	PRIGIONIERO M 8x30-5911 ZINCATO	T17 F073
36	INGRANAGGIO SCORREVOLE	T17 F036	74	DADO M 8-5587 ZINCATO	T04 F063
37	DADO M 10-5587 ZINCATO	T03 F058	75	TAPPO CONICO 16x1,5	T17 F075
38	COPRI PRESA DI FORZA (NERA)	T17 F038	76	INGRANAGGIO Z 22 RMA CON BRONZINA	T17 F076
39	ANELLO SPALLAMENTO WR 30	T07 F019			

CORPO FRESA M6

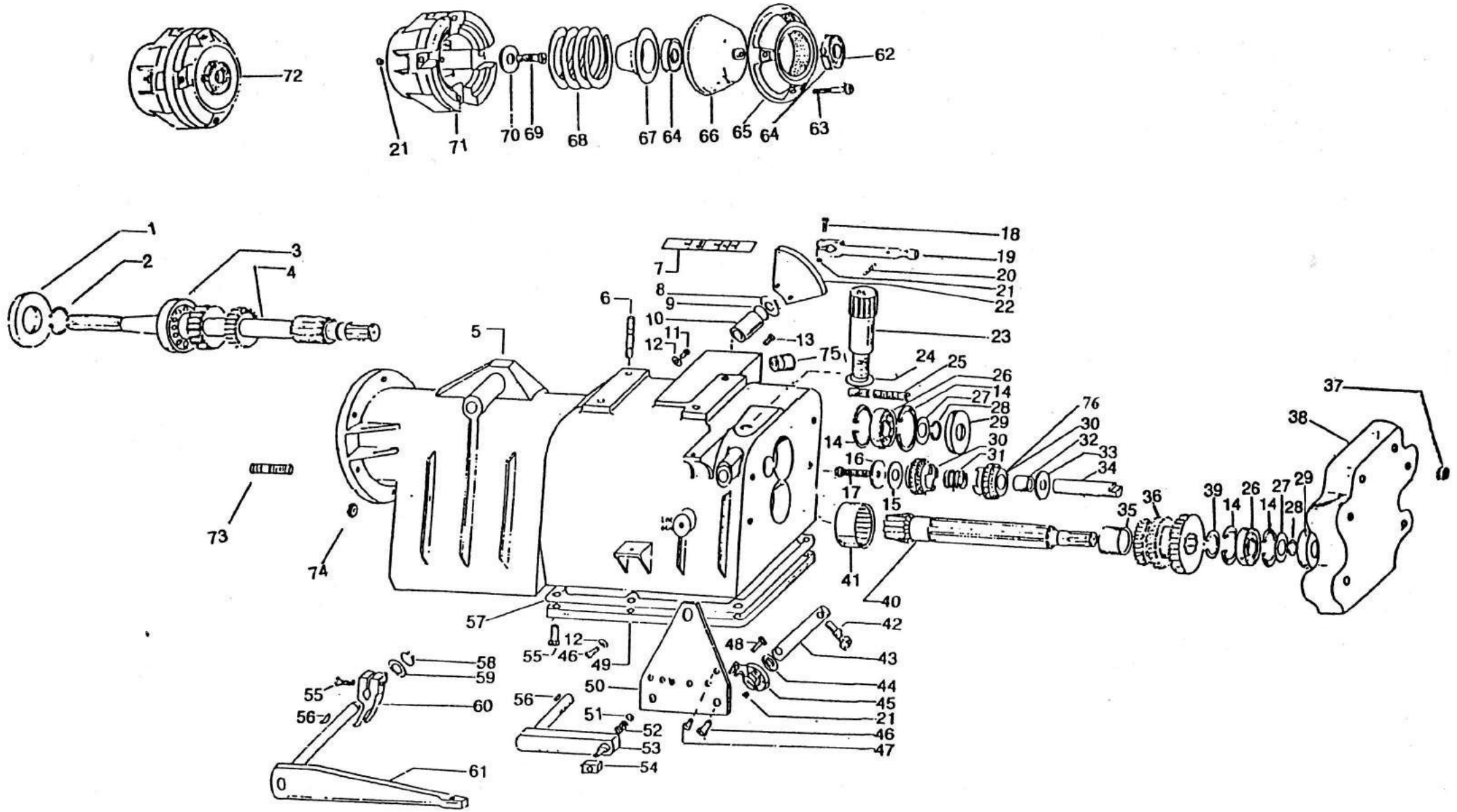

TAVOLA 18

FIGURA	DESCRIZIONE	CODICE	FIGURA	DESCRIZIONE	CODICE
1	SUPPORTO LATERALE M6	T18 F001	41	RONDELLA SPESSORE \varnothing 60x41x3,3	T03 F003
2	ALBERO FRESA ESAGONO 27 PER M6	T18 F002	42	CORONA FRESA Z 34/9 M 4/6	T07 F021
3	GUARNIZIONE BASE 4 FORI	T03 F017	43	CHIAVETTA 8x7x25 UNI 6604	T03 F029
4	CORPO FRESA M6	T18 F004	44	RONDELLA SPESSORE \varnothing 60x40x3,3	T03 F028
5	VITE TE M 8x40-5737	T02 F020	45	DADO M 8 METALBLOK	T07 F029
6	PERNO ATTACCO PIEDINO	T18 F006	46	VITE TE M 10x35-5739 ZINCATA	T07 F064
7	MOLLA A FORCELLA \varnothing 3,5x80 ZINCATA	T18 F007	47	PIGNONE FRESA Z 9/34 M 4/5	T07 F015
8	PROLUNGA PIEDINO	T18 F008	48	CHIAVETTA 6x6x18 UNI 6604	T07 F008
9	ASTA PIEDINO	T18 F009	49	BRONZINA PIGNONE	T03 F014
10	SUPPORTO PIEDINO	T18 F010	50	ANELLO SPALLAMENTO WR 30	T07 F019
11	DADO M 8 METALBLOK	T07 F029	51	CUSCINETTO 6205	T03 F013
12	VITE TE M 10x45-5737 ZINCATA	T18 F012	52	CORONA SUPERIORE Z 42/9	T07 F012
13	1° CASTELLO PORTA ZAPPE M6 ESAGONO 27	T18 F013	53	VITE PER CORONA SUPERIORE 12x1,5x18 CH.27	T07 F011
14	2° CASTELLO PORTA ZAPPE ESAGONO 27	T18 F014	54	VITE TE M 6x12-5739	T03 F007
15	VITE TE M 10x45-5737	T18 F015	55	RONDELLA \varnothing 6-6592	T03 F006
16	ZAPPETTA M6 PER FRESA ESAGONO 27	T18 F016	56	COFANO FRESA 35/10	T07 F057
17	DISCO LATERALE FRESA COMPLETO ESAGONO 27	T18 F017	57	VITE TE M 8x85-5737	T07 F052
18	3° CASTELLO PORTA ZAPPE ESAGONO 27	T18 F018	58	PIGNONE FRESA Z 8/33 RIDOTTO	T18 F058
19	BOCCOLA GIUNZIONE CASTELLO ZAPPE	T18 F019	59	CORONA FRESA Z 33/8 RIDOTTO	T03 F004
20	1° CASTELLO CON ZAPPE ESAGONO 27	T18 F020			
21	2° CASTELLO CON ZAPPE ESAGONO 27	T18 F021			
22	3° CASTELLO CON ZAPPE ESAGONO 27	T18 F022			
23	VITE TE M 10x35-5739 ZINCATA	T07 F064			
24	BOCCOLA DI GUIDA	T18 F024			
25	DADO M 10-5589 ZINCATO	T07 F065			
26	RONDELLA \varnothing 10-6592 ZINCATA	T20 F067			
27	VITE TE M 10x16-5739	T07 F028			
28	VITE TE M 10x30-5739	T07 F068			
29	DADO M 10-5587	T07 F060			
32	DADO M 8 AUTOBLOCCANTE ALTO	T16 F048			
33	RONDELLA \varnothing 8-6592 ZINCATA	T18 F033			
34	VITE TE M 8x25-5739 ZINCATA	T18 F034			
35	ANELLO FELTRO \varnothing 62x40x10	T03 F044			
36	PARAOILIO AS 40.62.7	T03 F043			
37	VITE TE M 8x45-5737 ZINCATA	T33 F075			
38	GUARNIZIONE LATERALE M 4/6	T07 F006			
39	CUSCINETTO DHK 40/20	T03 F002			
40	ANELLO SPALLAMENTO WR 40	T03 F054			

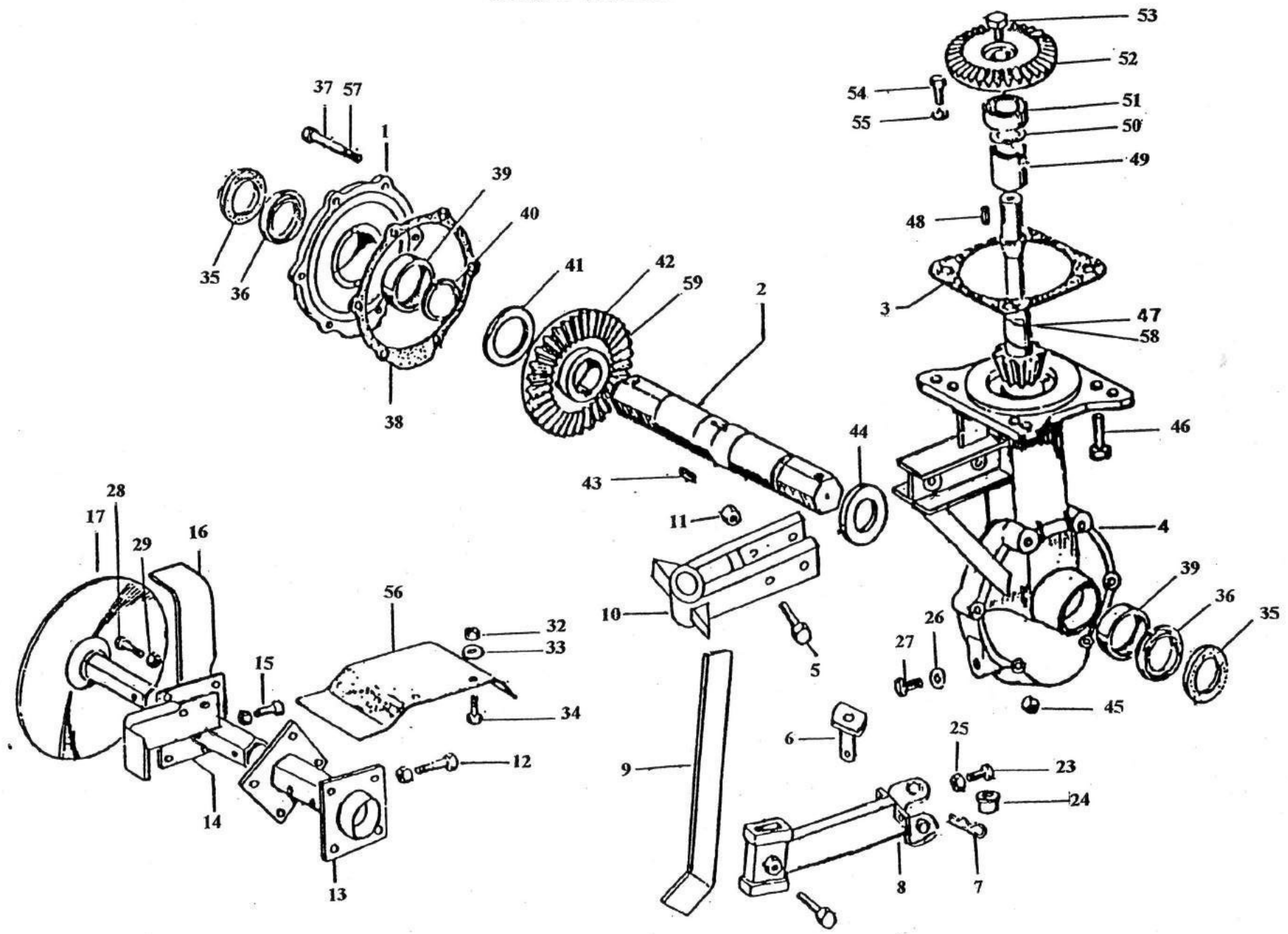

TAVOLA 20

FIGURA	DESCRIZIONE	CODICE	FIGURA	DESCRIZIONE	CODICE
1	CARTER CAMBIO	T20 F001	40	VITE TE M 8x16-5739 ZINCATA	T02 F021
2	SPINA CENTRAGGIO ø 8x15	T20 F002	41	GUARNIZIONE SUPERIORE CAMBIO/DISTANZIALE	T20 F041
3	SETTORE SEGNA MARCE	T17 F022	42	VITE TCE P.P. M 10x16-5923	T20 F042
4	VITE TE M 6x12-5739 ZINCATA	T06 F045	43	LEVA ESTERNA RMA	T20 F043
5	RONDELLA ø 6x18 ZINCATA	T04 F074	44	SPINA ø 8x40 PER LEVA RMA	T20 F044
6	DECALCOMANIA MARCE M/3	T20 F006	45	VITE TCCE M 8x100-5931 x M/3	T20 F045
7	PATTINO CAMBIO	T17 F054	46	VITE TE M 8x100-5737 x M/3	T20 F046
8	LAVA INTERNA CAMBIO	T20 F008	47	TAPPO CONCAVO COPRI ASTA ø 30	T20 F047
9	CHIAVETTA AMERICANA 3x5 UNI 6606	T06 F007	48	TAPPO SFIATO OLIO	T20 F048
10	BOCCOLA DI GUIDA	T14 F089	49	DADO M 8-5588 -8G	T03 F025
11	ANELLO OR 115	T14 F090	50	VITE TE M 8x25-5739	T01 F009
12	RONDELLA ø 12-6592 ZINCATA	T36 F096	51	MOLLA RESPINGENTE FRIZIONE	T20 F051
13	DADO M 6-5587 ZINCATO	T04 F075	52	SCATOLA PORTA CUSCINETTO	T20 F052
14	LEVA ESTERNA CAMBIO	T17 F019	53	CUSCINETTO 6004 2RS	T14 F014
15	VITE TE M 6x25-5739 ZINCATA	T06 F061	54	TRASCINATORE DISCO FRIZIONE	T20 F054
16	SNODO CAMBIO	T04 F065	55	VITE TE M 6x30-5737 ZINCATA	T90 F069
17	VITE PORTA MOLLA FRIZIONE	T20 F017	56	DADO MOTORE 12x1,5 CH.17 H.8	T20 F056
18	RONDELLA ø 8-6592 ZINCATA	T18 F033	57	FLANGIA CONTRORESPINGENTE FRIZIONE	T20 F057
19	MOLLA RITORNO FORCELLA FRIZIONE	T20 F019	58	DISCO FRIZIONE CON FERODO	T20 F058
20	VITE TE M 8x22-5739	T01 F014	59	CUSCINETTO 6005-2RS	T20 F059
21	FORCELLA FRIZIONE	T06 F006	60	DISCO RESPINGENTE FRIZIONE	T20 F060
22	LEVA FRIZIONE COMPLETA	T20 F022	61	MOLLA CENTRALE FRIZIONE	T20 F061
23	ALBERO FRIZIONE Z 9	T20 F023	62	CAMPANA FRIZIONE	T20 F062
24	RALLA AS 15/28	T02 F011	63	DADO M 6 METALBLOK	T20 F063
25	CUSCINETTO DHK 15/12	T20 F025	64	VITE TCCE M 8x25-5931	T17 F069
26	PARAOLIO A 15.24.5	T20 F026	65	CAMPANA MOTORE	T20 F065
27	ANELLO RITEGNO E 15-7435	T02 F010	66	DADO M 10-5587 ZINCATO	T03 F058
28	SUPPORTO VERTICALE CAMBIO	T20 F028	67	RONDELLA ø 10-6592 ZINCATA	T20 F067
29	CUSCINETTO DHK 20/20	T02 F012	68	TIRANTE ATTACCO CAMBIO/MOTORE ZINCATO	T20 F068
30	ALBERO RMA	T20 F030	69	DISTANZIALE CAMBIO M/3	T20 F069
31	FORCELLA RMA	T20 F031	70	INGRANAGGIO Z 30 RMA PER M/2	T20 F070
32	RONDELLA ø 28x16,25x3	T20 F032	71	BRONZINA PER INGRANAGGIO Z 30 RMA	T17 F032
33	INGRANAGGIO Z 18 RMA M/3	T20 F033	72	VITE TCCE M 8x50-5931 x M/2	T20 F072
34	BRONZINA PER Z 18 RMA M/3	T17 F032	73	VITE TE M 8x50-5737 x M/2	T20 F073
35	MOLLA RMA	T17 F031	74	DECALCOMANIA MARCE M/2	T20 F074
36	BRONZINA PER Z 18 RMA M2/3	T17 F032	75	SPINA ELASTICA ø 3x20 ZINCATA	T17 F020
37	INGRANAGGIO Z 18 RMA M2/3	T20 F037	80	FRIZIONE COMPLETA M 2/3	T20 F080
38	RALLA ø 28x16,25x1	T17 F015			
39	RONDELLA ø 28x8,25x3	T17 F016			

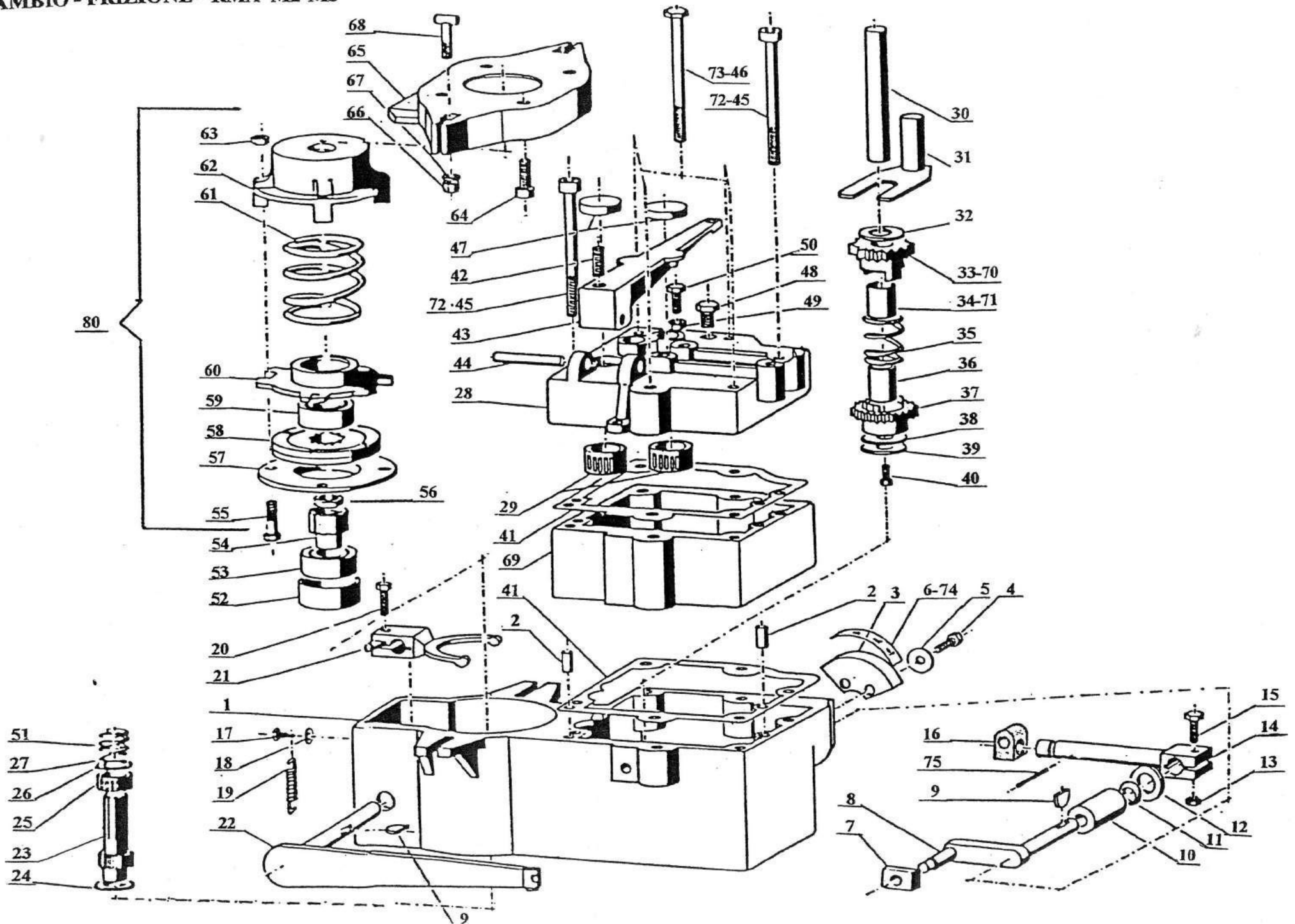

TAVOLA 21

FIGURA	DESCRIZIONE	CODICE	FIGURA	DESCRIZIONE	CODICE
1	RALLA AS 20/35x1	T02 F017	45	RONDELLA ø 8-6592 ZINCATA	T18 F033
2	INGRANAGGIO CONDOTTO M/3 Z 29/36/43	T21 F002	46	VITE TE M 8x25-5739 ZINCATA	T18 F034
3	SFERA 5/16"	T02 F048	47	PARASASSI 35/10	T07 F057
4	MOLLA POSIZIONE CAMBIO	T17 F052	48	PARASASSI 20/10	T21 F048
5	ALBERO SECONDARIO M/3	T21 F005	49	VITE TE M 8x16-5739 ZINCATA	T02 F021
6	ANELLO SPALLAMENTO WR 20	T21 F006	50	PORTINA CORPO FRESA ø 48 M2/3	T21 F050
7	CUSCINETTO 6204	T21 F007	51	VITE TE M 8x10-5739 ZINCATA	T15 F022
8	VITE TE M 6x12-5739	T03 F007	52	RONDELLA RAME ø 8x15x1	T17 F012
9	RONDELLA ø 6-6592	T03 F006	53	BOCCOLA DI GUIDA	T18 F024
10	VITE TE M 8x35-5739	T14 F068	54	DADO M 10-5589 ZINCATO	T07 F065
11	ANELLO FELTRO 47x30x6	T21 F011	55	VITE TE M 10x35-5739 ZINCATA	T07 F064
12	PARAOLIO AS 30.47.7	T14 F066	56	INGRANAGGIO CONDOTTO Z 29/36 M/2	T21 F056
13	CORPO FRESA M 2/3	T21 F013	57	ALBERO SECONDARIO M/2	T21 F057
14	PIGNONE FRESA Z 8/27	T21 F014	58	ALBERO PRIMARIO M/2	T21 F058
15	CUSCINETTO DHK 30/20	T06 F016	59	RALLA AS 30/47x1	T06 F018
16	RALLA LS 30/47	T21 F016	60	PORTINA CORPO FRESA 1° TIPO M2/3	T21 F060
17	CHIAVETTA 8x7x20 UNI 6604	T07 F072	61	RALLA SPESSORE 30,2x46,7x0,5	T21 F061
18	ALBERO FRESA M 2/3 ESAGONO 27	T21 F018	62	VITE TE M 8x35- 5739	T14 F068
19	CORONA FRESA Z 27/8	T21 F019			
20	SUPPORTO LATERALE M 2/3	T21 F020			
21	GUARNIZIONE LATERALE	T21 F021			
22	GUARNIZIONE BASE	T21 F022			
23	ALBERO PRIMARIO M/3	T21 F023			
24	INGRANAGGIO CONDUTTRICE Z 27 M 2/3	T21 F024			
25	INGRANAGGIO CONDUTTORE Z 35 M 2/3	T21 F025			
26	ANELLO RITEGNO E 38-7435	T21 F026			
27	ALBERO RIDUTTORE INTERMEDIO Z 16/30 M2/3	T21 F027			
28	CUSCINETTO DHK 20/20	T02 F012			
29	CUSCINETTO DHK 15/12	T20 F025			
31	VITE TE M 8x20-5739	T21 F031			
32	BRONZINA PIGNONE FRESA	T21 F032			
37	MOLLA A FORCELLA ø 3x70 ZINCATA	T18 F007			
38	ASTA PIEDINO	T18 F009			
39	PERNO ATTACCO PIEDINO	T18 F006			
40	PROLUNGA PIEDINO	T18 F008			
41	VITE TE M 10x30-5739	T07 F068			
42	DADO M 8-5587	T02 F001			
43	SUPPORTO PIEDINO	T21 F043			
44	DADO M 8-5587 ZINCATO	T04 F063			



Tavola 22

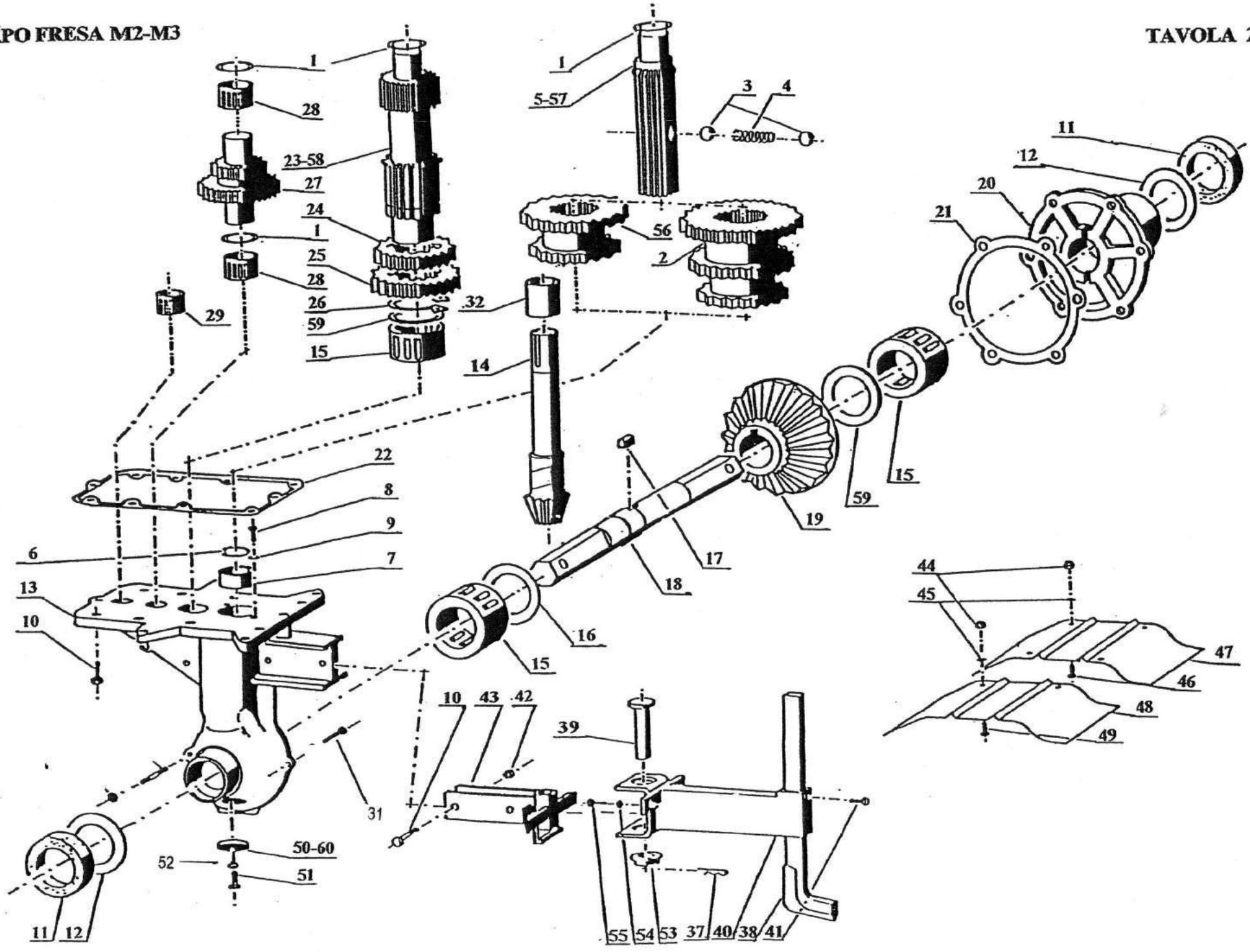

FRIZIONE CONICA M4 M5



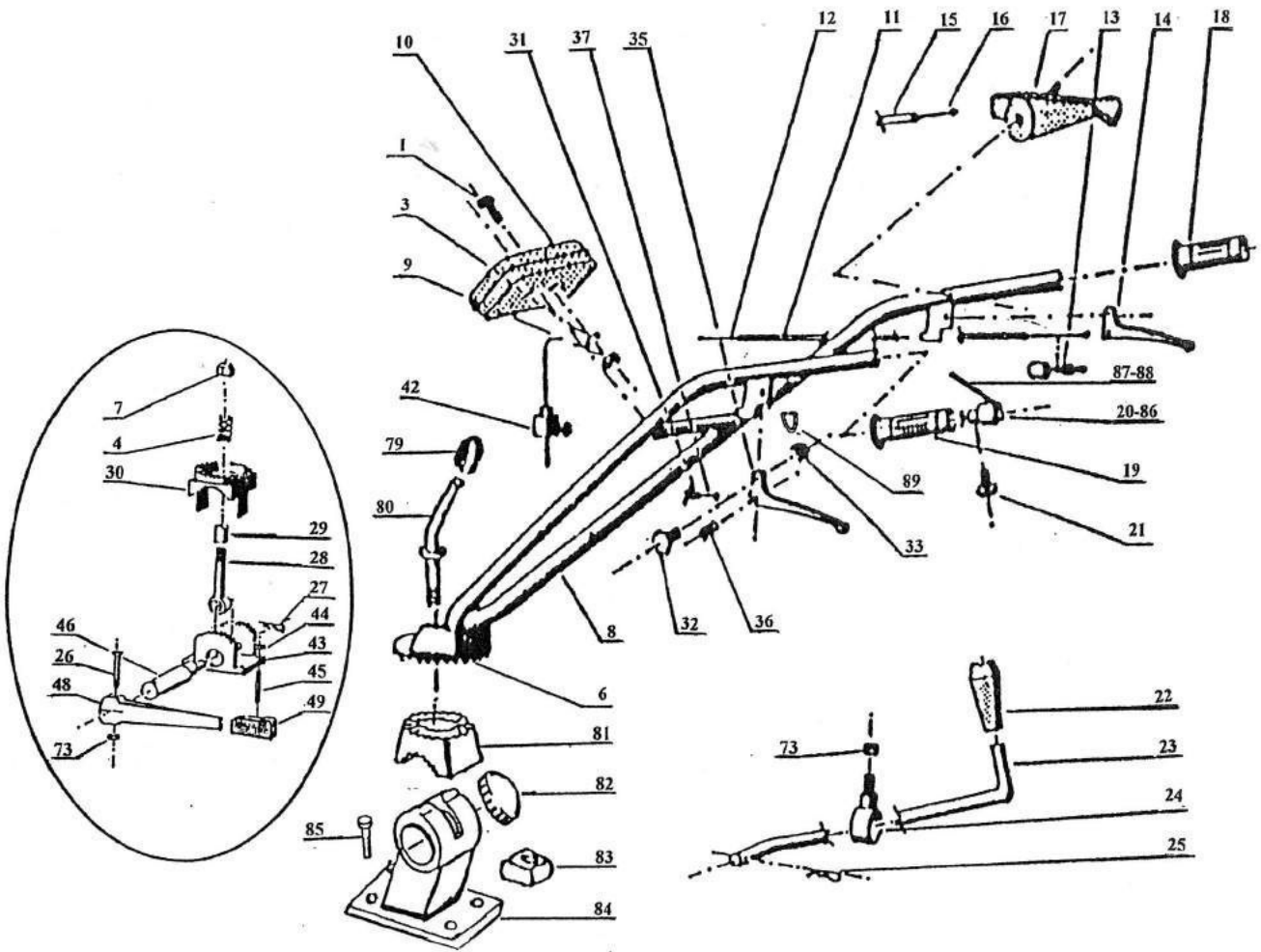
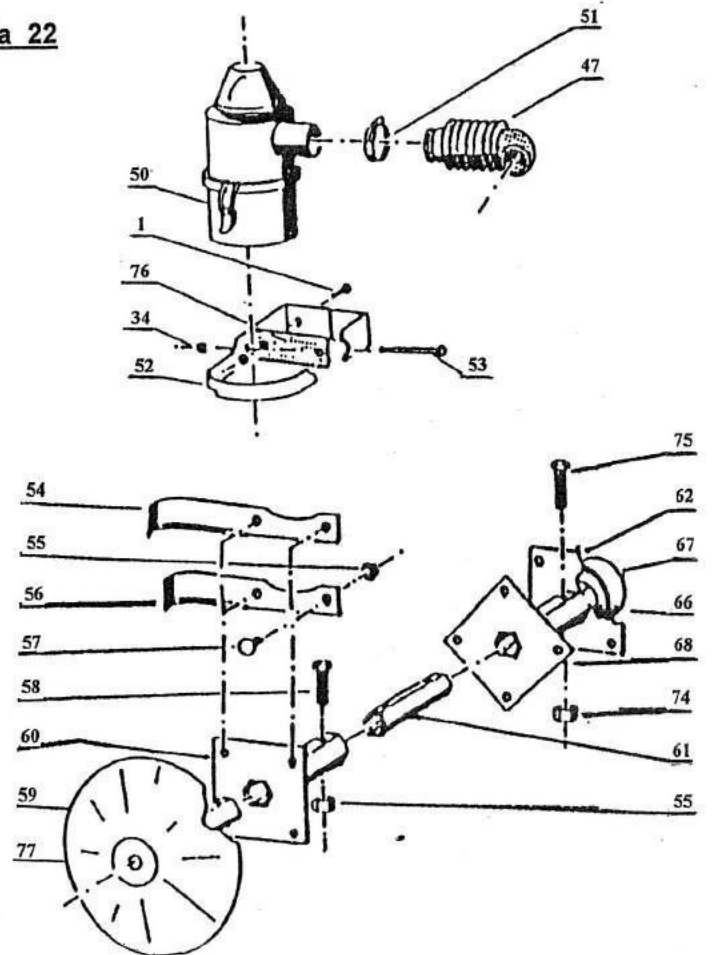
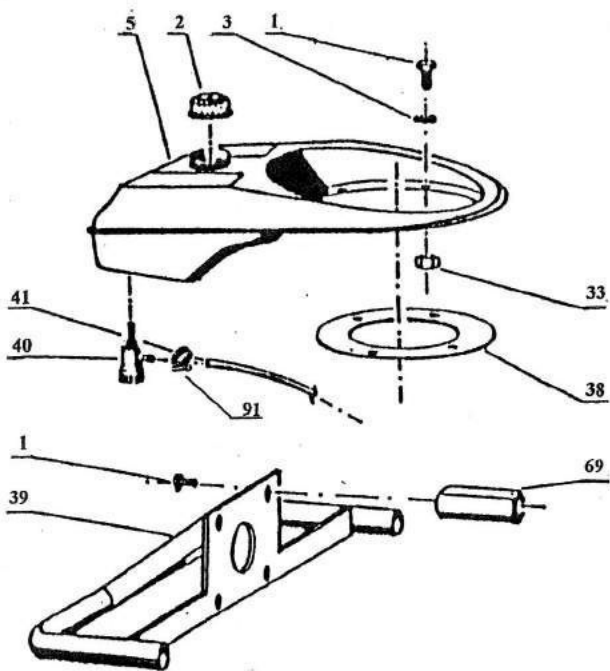
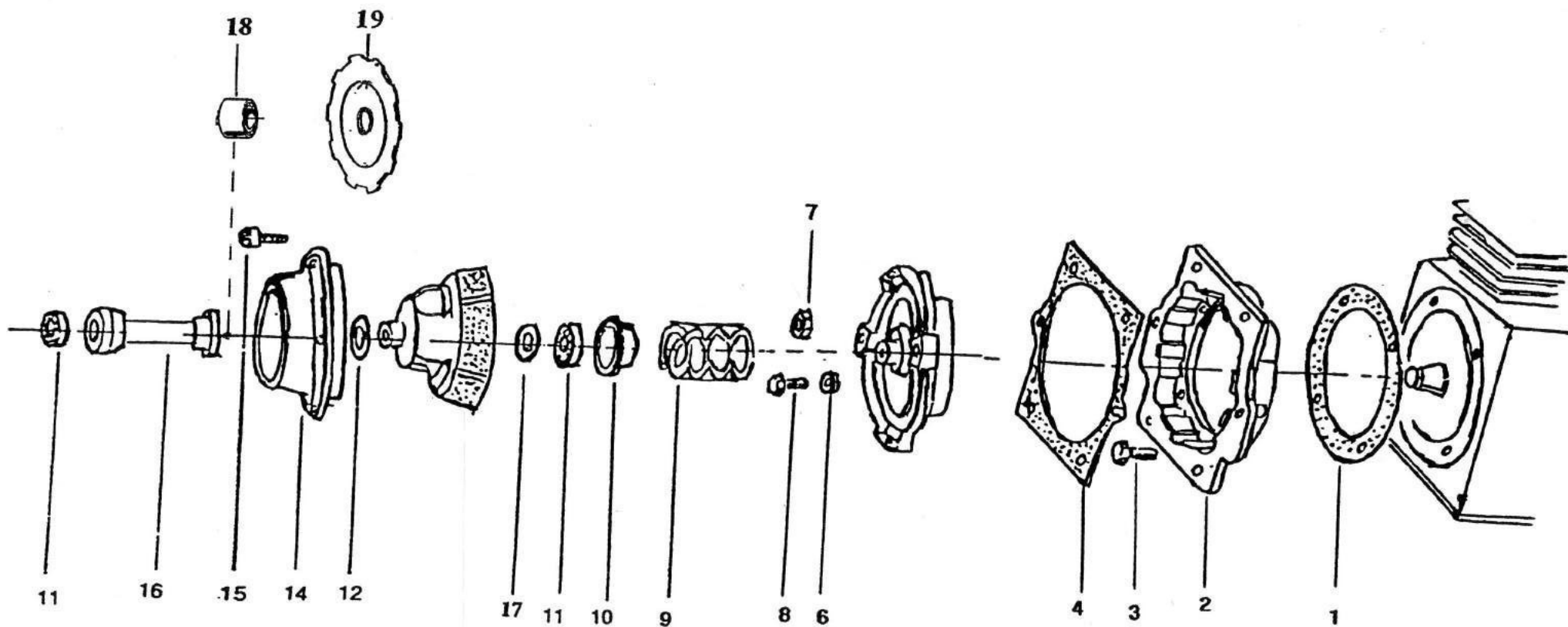

TAVOLA 24

FIGURA	DESCRIZIONE	CODICE	FIGURA	DESCRIZIONE	CODICE
1	LEVA ESTERNA FRIZIONE CONICA	T24 F001	41	ANELLO RITEGNO E 30-7435	T06 F069
2	VITE TE M 8x35-5737 ZINCATA	T24 F002	42	RALLA AS 30/47x1	T06 F018
3	DADO M 8-5587 ZINCATO	T04 F063	43	INGRANAGGIO Z 29 3 ^A VELOCITA' M5	T06 F071
4	PARAOLIO A 14.22.4	T02 F035	44	INGRANAGGIO Z 34 2 ^A VELOCITA' M 4/5	T06 F072
5	CHIAVETTA AMERICANA 3x5 UNI 6606	T06 F007	45	INGRANAGGIO Z 43 1 ^A VELOCITA' M 4/5	T06 F073
6	DADO M 8-5587	T02 F001	46	INGRANAGGIO Z 38 RM M4/5	T06 F074
7	FORCELLA FRIZIONE CONICA	T17 F060	47	RALLA AS 21/35x1	T06 F075
8	ASTA FRIZIONE CONICA	T24 F008	48	CUSCINETTO DHK 20/20	T02 F012
9	VITE TE M 8x22-5739	T01 F014	49	RONDELLA CON FERMO ø 38x25x1	T06 F026
10	DADO M 6-5587 ZINCATO	T04 F075	50	BRONZINA PER INGRANAGGIO Z 21 RMA	T06 F027
11	VITE TE M 6x35-5737 ZINCATA	T06 F001	51	INGRANAGGIO Z 21 RMA	T06 F028
12	LEVA ESTERNA RMA	T06 F025	52	MOLLA RMA	T06 F029
13	CHIAVETTA 5x5x18 UNI 6604	T06 F090	53	RALLA AS 17/30	T06 F030
14	ALBERO PRIMARIO FRIZIONE CONICA	T24 F014	54	INGRANAGGIO Z 28 RMA	T06 F031
15	ASTA RMA	T06 F038	55	BRONZINA PER INGRANAGGIO Z 28 RMA	T06 F032
16	TAPPO CONCAVO ø 22	T06 F041	56	BOCCOLA RESPINGENTE RMA	T06 F033
17	ASTA LIVELLO OLIO	T06 F043	57	ALBERO RMA	T06 F034
18	TAPPO SFIATO OLIO	T06 F044	58	SPINA ELASTICA ø 6x26	T06 F035
19	GUARNIZIONE TAPPO SFIATO OLIO	T02 F043	59	VITE TE M 8x25-5739	T01 F009
20	SETTORE POSIZIONE MARCE	T06 F046	60	CUSCINETTO DHK 30/20	T06 F016
21	VITE TE M 6x12-5739 ZINCATA	T06 F045	61	PARAOLIO AS 20.40.7	T06 F083
22	CARTER CAMBIO	T06 F051	62	INGRANAGGIO PRIMARIO Z 21/24 M4	T06 F098
23	VITE TE M 8x35-5737	T02 F038	63	INGRANAGGIO PRIMARIO Z 21/27 M5	T06 F099
25	VITE TE M 8x30-5737 ZINCATA	T06 F057	64	RALLA AS 20/35x1	T02 F017
26	INGRANAGGIO Z 32 3 ^A VELOCITA' M4	T06 F039	65	SUPPORTO POSTERIORE CAMBIO "ALLUMINIO"	T06 F079
27	LEVA ESTERNA CAMBIO	T06 F062	66	PRIGIONIERO 10x1,5x65	T06 F009
28	VITE TE M 6x25-5739 ZINCATA	T06 F061	67	DADO M 10-5587 ZINCATO	T03 F058
29	ANELLO RITEGNO E 20-7435	T06 F082	68	COPRI PRESA DI FORZA M5	T06 F054
30	VITE TE M 8x30-5737 ZINCATA	T06 F057	69	COPRI PRESA DI FORZA M4	T06 F084
31	ASTA CAMBIO PER CHIAVETTA	T06 F060			
32	FORCELLA INTERNA CAMBIO	T06 F058			
33	SPINA CENTRAGGIO ø 6x16	T03 F030			
34	ASTA PERCUSSORE CAMBIO	T06 F063			
35	PERCUSSORE CAMBIO ø 8x35,5	T06 F064			
36	SFERA 1/4"	T03 F015			
37	MOLLA POSIZIONE CAMBIO	T03 F016			
38	GUARNIZIONE CAMBIO	T06 F036			
39	ALBERO SECONDARIO Z 9/42	T06 F067			
40	CUSCINETTO NA 49/32	T06 F068			



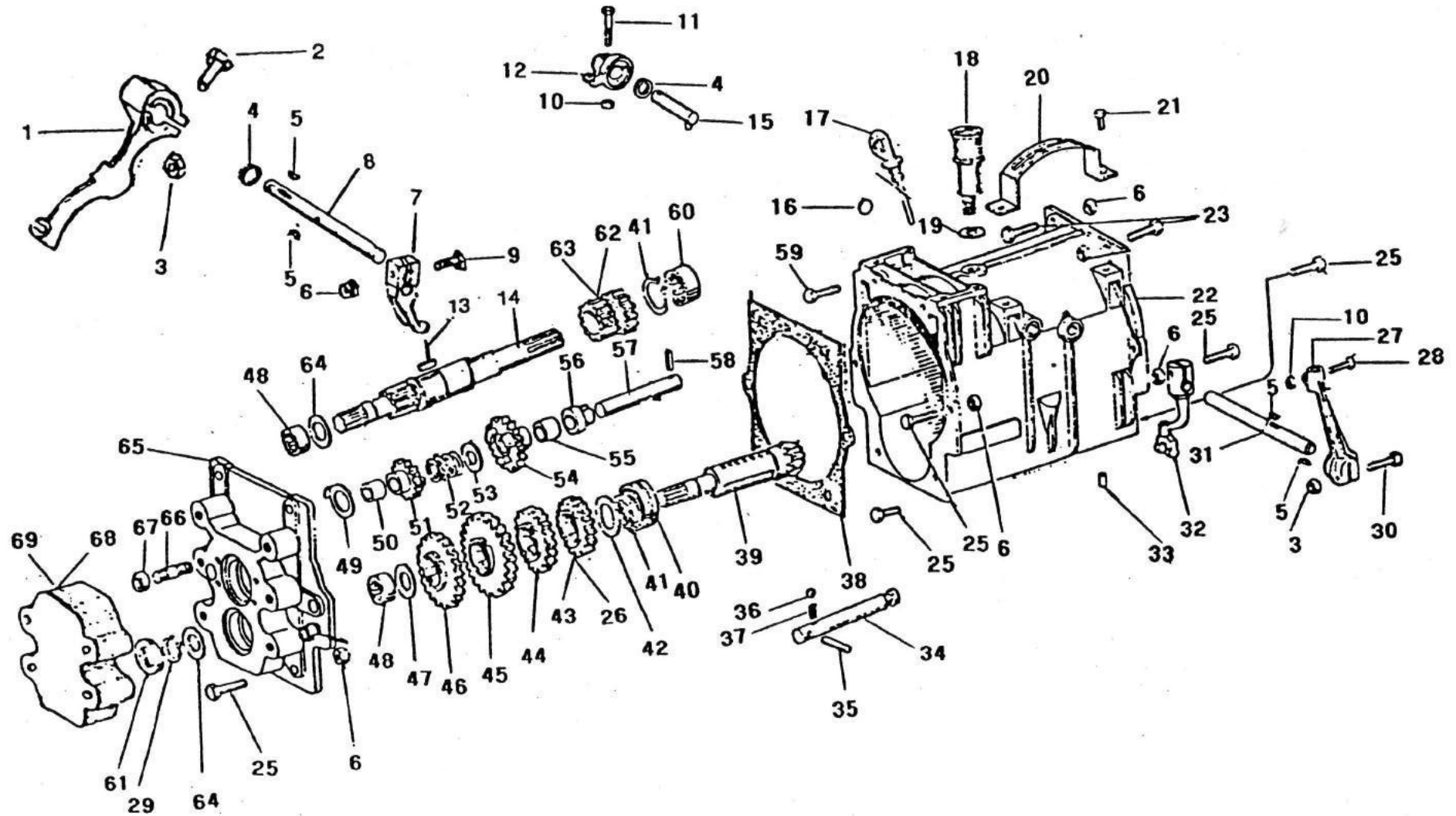
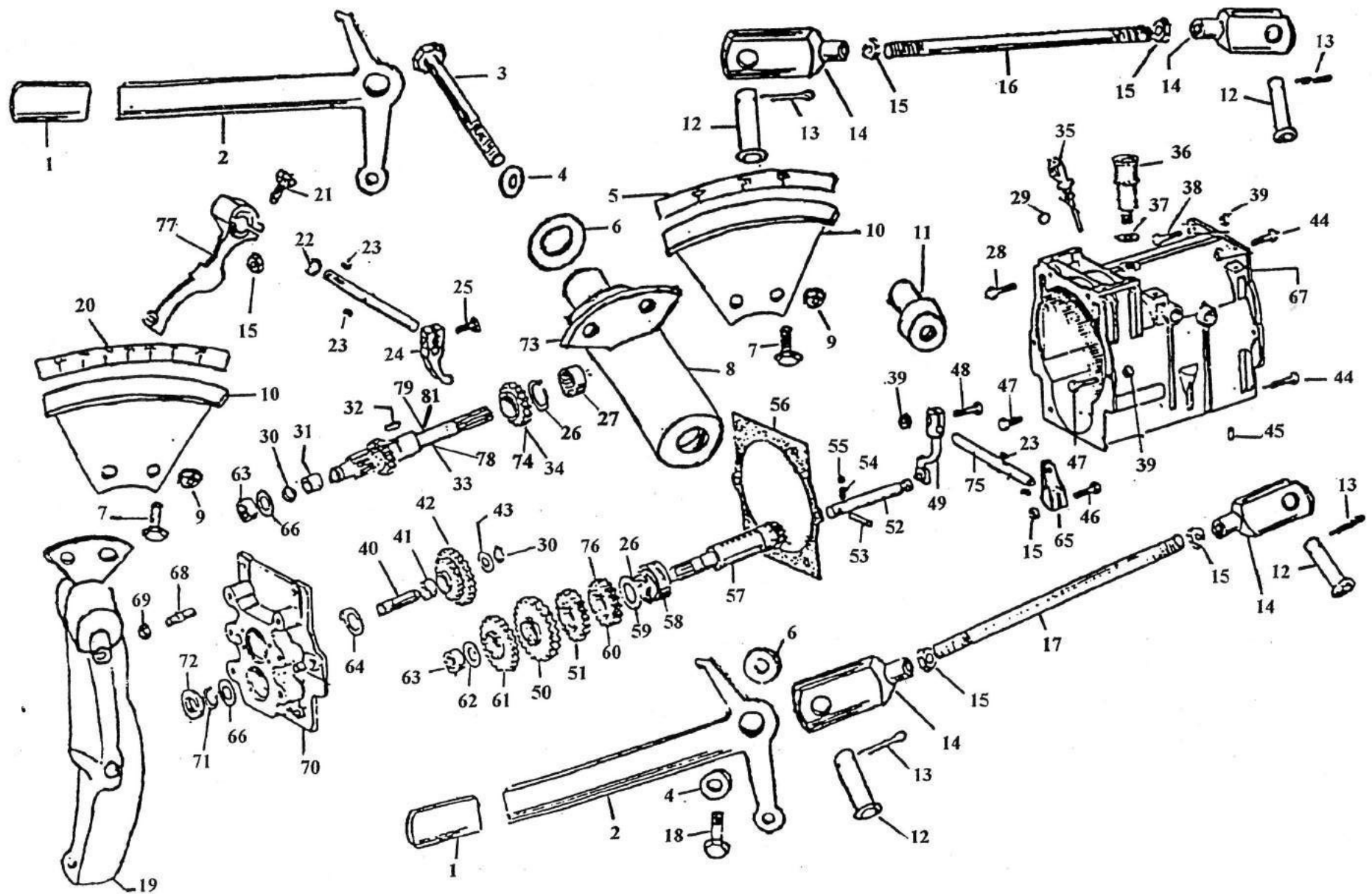
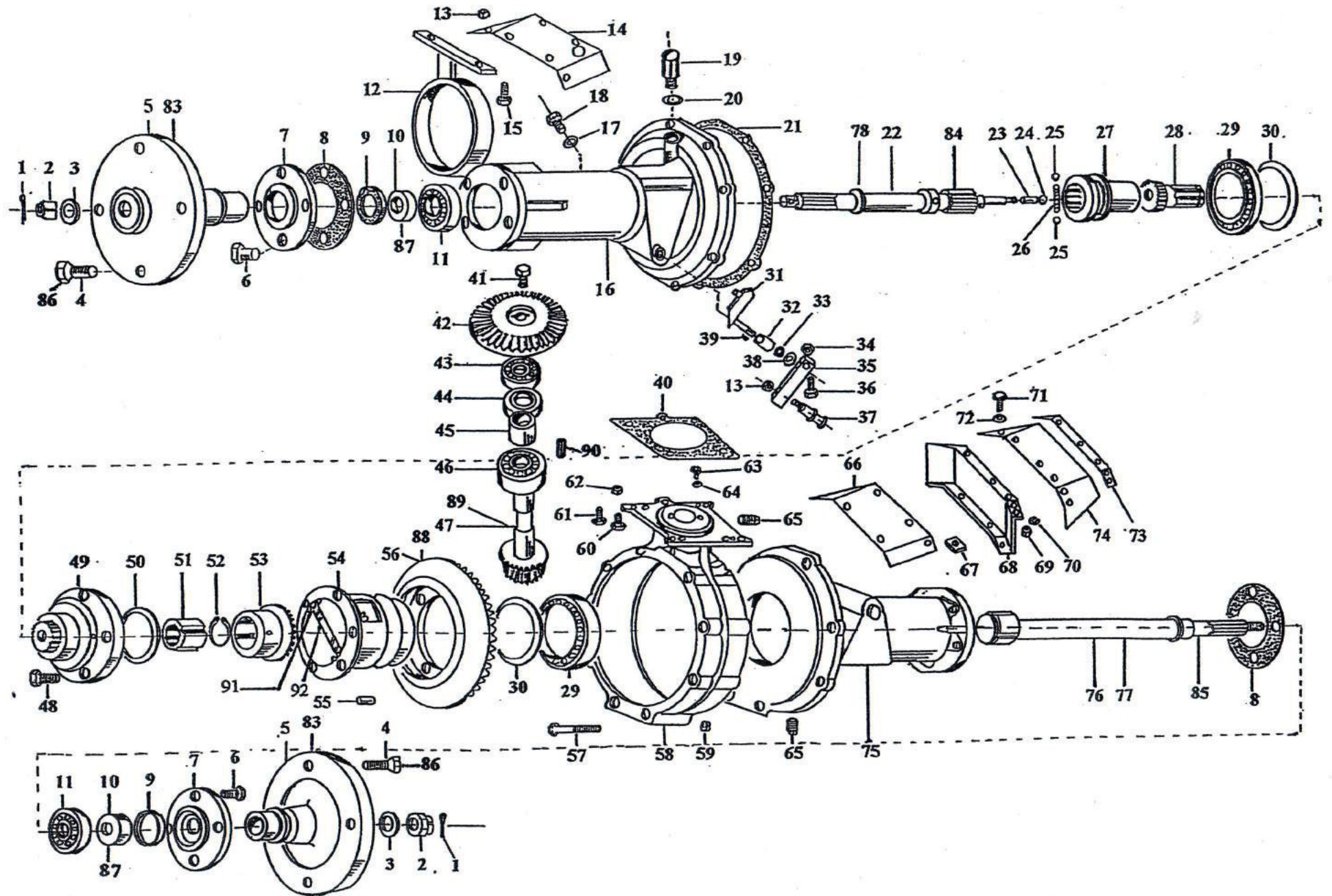

FRIZIONE MONODISCO (PRIMO TIPO)

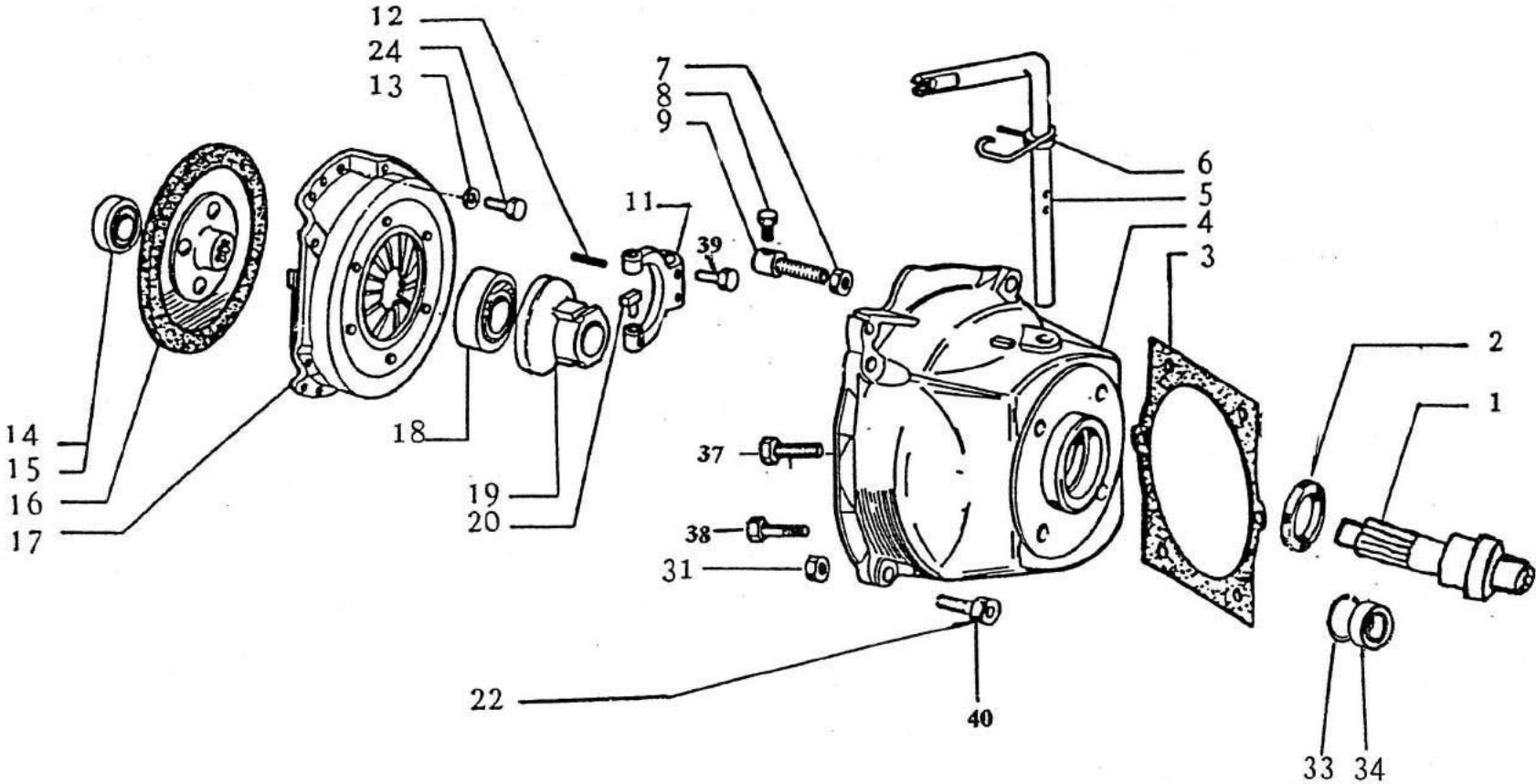



TAVOLA 28

FIGURA	DESCRIZIONE	CODICE	FIGURA	DESCRIZIONE	CODICE
1	PARAOILIO A 25.52.10	T14 F106	38	RONDELLA ø 10-6592 ZINCATA	T20 F067
2	ANELLO RITEGNO I 52-7437	T14 F107	39	DADO 16x1 H8 SINISTRO	T15 F100
3	CUSCINETTO 6205	T03 F013	40	VITE TE M 10x25-5739 ZINCATA	T08 F057
4	DADO M 12-5587	T04 F035	41	BOCCOLA DISTANZIALE MANICOTTO	T28 F041
5	ANELLO RITEGNO E 32-7435	T28 F005	42	SPINA CENTRAGGIO ø 8x20	T26 F055
6	INGRANAGGIO Z 33	T28 F006		RIDUTTORE COMPLETO	T28 F050
7	ALBERO INFERIORE Z 13	T28 F007			
8	CARTER RIDUTTORE	T28 F008			
9	GUARNIZIONE COPERCHIO	T28 F009			
10	COPERCHIO RIDUTTORE	T28 F010			
11	DADO M 6-5587 ZINCATO	T04 F075			
12	CHIAVETTA AMERICANA 3x5 UNI 6606	T06 F007			
13	LEVA ESTERNA RIDUTTORE	T28 F013			
14	POMELLO PER ø 10	T04 F060			
15	PATTINO	T17 F054			
16	DISINNESTO INTERNO RIDUTTORE	T28 F016			
17	BOCCOLA DI GUIDA	T14 F089			
18	ANELLO OR 115	T14 F090			
19	VITE TE M 6x25-5739 ZINCATA	T06 F061			
20	RONDELLA ø 12-6592 ZINCATA	T36 F096			
21	VITE TCCE M 10x25-5931	T28 F021			
22	ALBERO SUPERIORE	T28 F022			
23	SFERA 5/16"	T02 F048			
24	MOLLA DISINNESTO RIDUTTORE	T14 F083			
25	MANICOTTO GIUNZIONE	T15 F083			
26	INGRANAGGIO SCORREVOLE Z 32/53	T28 F026			
27	VITE TE M 10x25-5739 ZINCATA	T08 F057			
28	BRACCIO STERZO COMPLETO	T14 F050			
29	DADO 16x1 H. 8 DESTRO	T15 F099			
30	DISTANZIALE FILETTATO 16x1 DESTRO/SINISTRO	T15 F098			
31	TESTINA STERZO 16x1 DESTRA	T15 F051			
32	TESTINA STERZO 16x1 SINISTRA	T15 F101			
33	DADO 14x1,5 AUTOBLOCCANTE ALTO	T14 F052			
34↑A	VITE TE M 12x45-5739	T28 F034↑A			
34↑B	VITE TCCE M 12x45↑5931	T28 F034↑B			
35	QUADRO BARRA STERZO	T14 F058			
36	OCCHIELLO BARRA STERZO	T14 F118			
37	DADO 12x1,5 AUTOBLOCCANTE BASSO	T16 F059			

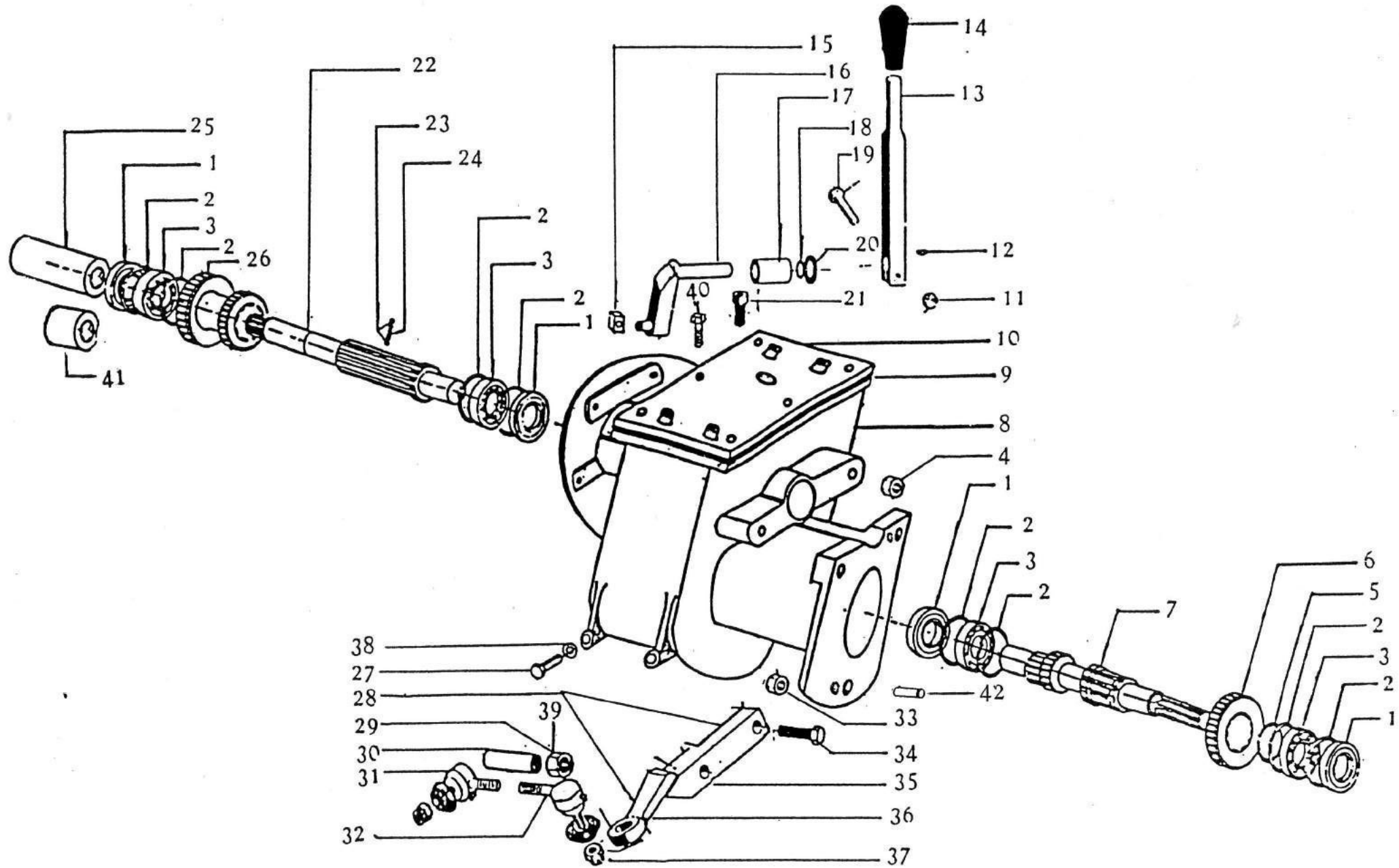
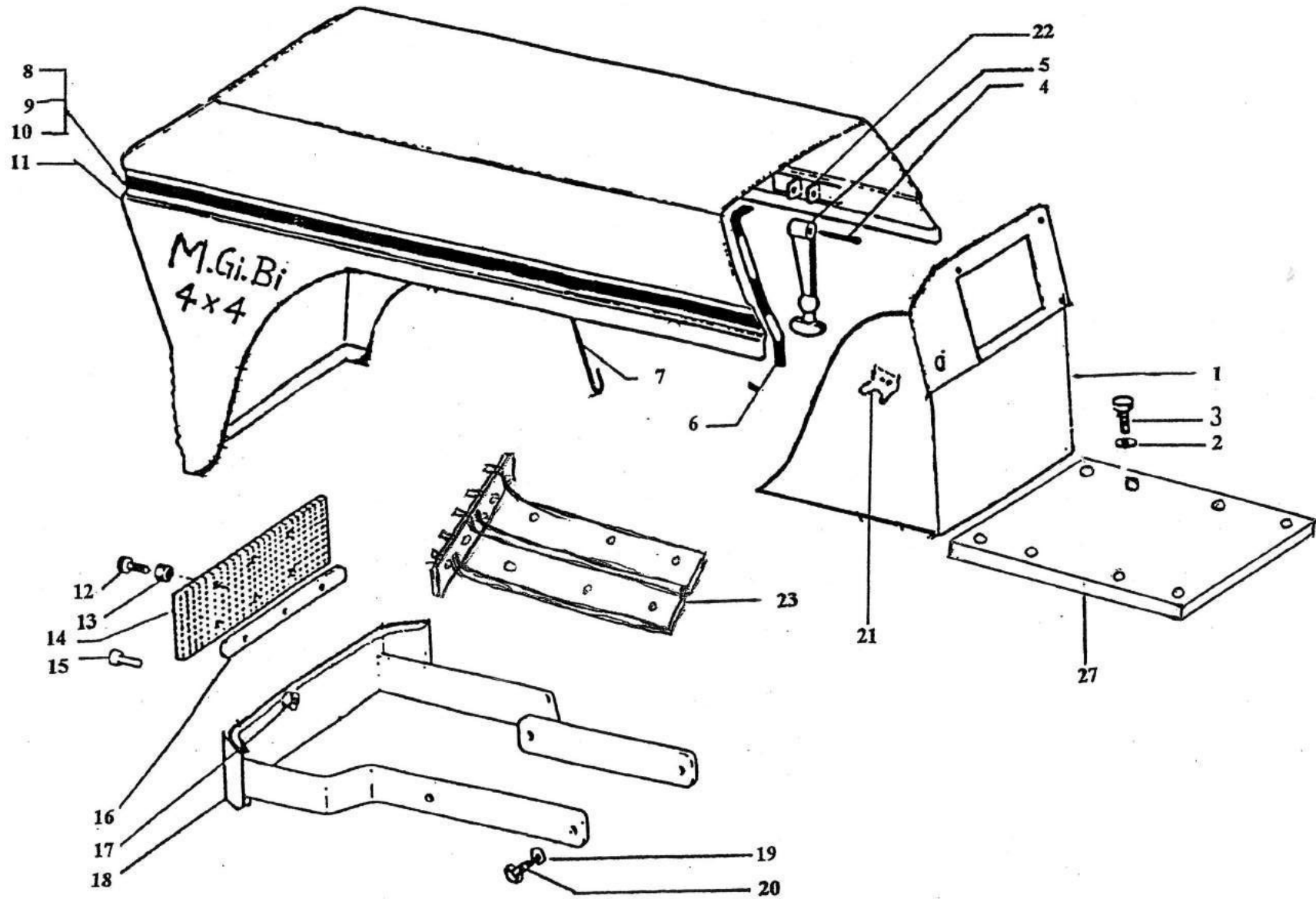

IMPIANTO FRENI MOTOFRESA

TAVOLA 30

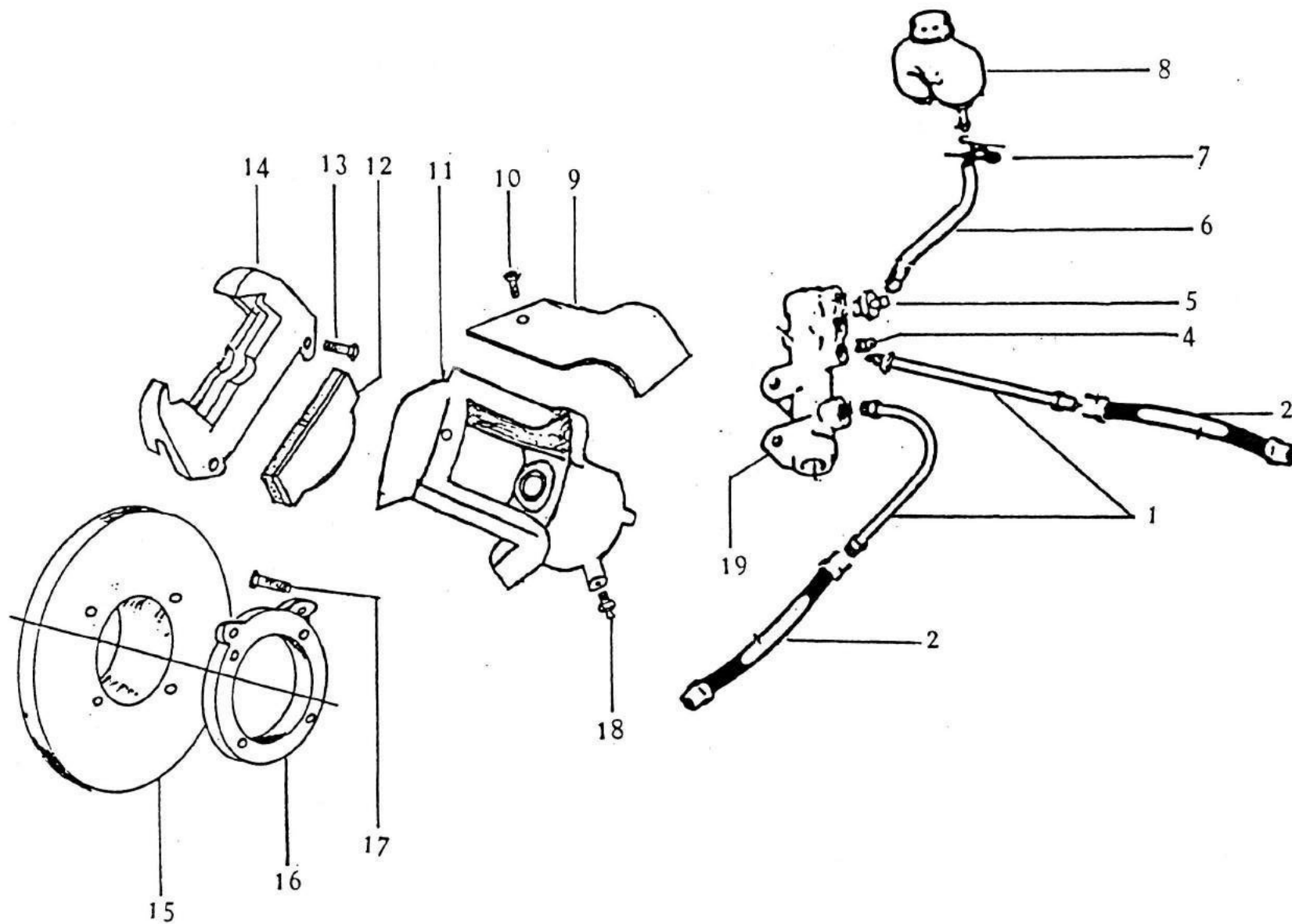



TAVOLA 31

FIGURA	DESCRIZIONE	CODICE	FIGURA	DESCRIZIONE	CODICE
1	FANALE POSTERIORE 3 LUCI DESTRO	T31 F001	39	STAFFA PORTA INNESTO RAPIDO IMP. ELETTRICO MTA	T31 F039
2	COMANDO ARRESTO MOTORE	T31 F002	40	IMPIANTO AVVIAMENTO ELETTRICO (senza batteria)	T31 F040
3	SCATOLA PORTA FUSIBILI	T31 F003	41	FANALE POSTERIORE 3 LUCI DxoSx RIMORCHIO	T31 F041
4	FUSIBILE	T31 F004			
5	SPIA LUCI + SPIE VARIO TIPO	T31 F005			
6	SPIA OLIO	T31 F006			
7	LAMPADA SPIA CRUSCOTTO	T31 F007			
8	PANNELLO CRUSCOTTO	T31 F008			
9	INTERRUTORE LUCI E TROMBA	T31 F009			
10	VITE TPCC M 4x16-6107 ZINCATA	T31 F010			
11	RONDELLA ø 4-6592 ZINCATA	T31 F011			
12	DADO M 4 AUTOBLOCCANTE ALTO	T31 F012			
13	INTERRUTORE A CHIAVE x AVVIAMENTO ELETTRICO	T31 F013			
14	CUFFIA PER MORSETTI BATTERIA	T31 F014			
15	CAVO BATTERIA POSITIVO	T31 F015			
16	RODOVETRO FRECCHE/POSIZIONE	T31 F016			
17	FANALINO POSIZIONE/FRECCHE	T31 F017			
18	FARO ANTERIORE	T31 F018			
19	LAMPADA FANALE ANTERIORE	T31 F019			
20	LAMPADA FANALE POSIZIONE	T31 F020			
21	MOLLA POSIZIONE FANALE	T31 F021			
22	VITE REGISTRO FANALE 4,8x38-7931 ATOFILETTANTE	T31 F022			
23	CAVO BATTERIA NEGATIVO	T31 F023			
24	BATTERIA	T31 F024			
25	LAMPADA LUCE POSIZIONE POSTERIORE	T31 F025			
26	RODOVETRO FANALE POSTERIORE DESTRO	T31 F026			
27	RODOVETRO FANALE POSTERIORE SINISTRO	T31 F027			
28	FANALE POSTERIORE 3 LUCI SINISTRO	T31 F028			
29	COPERCHIO COPRI BATTERIA	T31 F029			
30	TROMBA ACUSTICA	T31 F030			
31	RELE FRECCHE	T31 F031			
32	CUFFIA MORSETTO DINAMO	T31 F032			
33	INTERRUTORE STOP PER PEDALE FRENO	T31 F033			
34	INTERRUTORE COMANDO FRECCHE	T31 F034			
35	INTERRUTORE FRECCHE EMERGENZA	T31 F035			
36	VETRINI VARI PER SPIA SERVIZIO	T31 F036			
37	RONDELLA ø 12x36-6593 ZINCATA	T31 F037			
38	CATADIOTRO ROSSO ø 60	T31 F038			

TAVOLA 32

FIGURA	DESCRIZIONE	CODICE	FIGURA	DESCRIZIONE	CODICE
1	ASTA CAMBIO	T06 F060	39	TAPPO SFIATO OLIO	T06 F044
2	CHIAVETTA AMERICANA 3x5 UNI 6606	T06 F007	40	GUARNIZIONE TAPPO SFIATO	T02 F043
3	DADO M 8-5587 ZINCATO	T04 F063	41	ASTA LIVELLO	T06 F043
4	LEVA ESTERNA CAMBIO	T25 F065	42	PRIGIONIERO 10x1,5x65	T06 F009
5	VITE TE M 8x35-5737 ZINCATA	T24 F002	43	DADO M 10-5587 ZINCATO	T03 F058
6	PARAOLIO A 14.22.4	T02 F035	44	PARAOLIO AS 20.40.7	T06 F083
7	VITE TE M 8x30-5737 ZINCATA	T06 F057	45	ANELLO RITEGNO E 20-7435	T06 F082
8	FORCELLA CAMBIO	T06 F058	46	SUPPORTO POSTERIORE CAMBIO "GHISA"	T06 F050
9	DADO M 8-5587	T02 F001	47	VITE TE M 8x25-5739	T01 F009
10	SFERA 1/4"	T03 F015	49	RONDELLA ELASTICA ø 16	T25 F006
11	MOLLA POSIZIONE CAMBIO	T03 F016	50	LEVA COMANDO CAMBIO ANTERIORE	T25 F002
12	ASTA PERCUSSORE CAMBIO	T06 F063	51	POMELLO 20x5	T08 F039
13	PERCUSSORE CAMBIO ø 8x35,5	T06 F064	52	RONDELLA ø 10x30 ZINCATA	T25 F004
14	ALBERO SECONDARIO Z 9	T06 F067	53	VITE TE M 10x25-5739 ZINCATA	T08 F057
15	CUSCINETTO NA 49/32	T06 F068	54	SPINA ø 6x16	T03 F030
16	ANELLO RITEGNO E 30-7435	T06 F069	55	CARTER CAMBIO	T06 F051
17	RALLA AS 30/47x1	T06 F018	56	GUARNIZIONE POSTERIORE CAMBIO	T01 F013
18	INGRANAGGIO Z 30 3 ^A VELOCITA' MTF	T32 F018	57	SPINA CENTRAGGIO ø 12	T06 F077
19	INGRANAGGIO Z 34 2 ^A VELOCITA'	T06 F072	58	DECALCOMANIA MARCE	T25 F020
20	CUSCINETTO DHK 20/20	T02 F012	59	SETTORE SEGNAMEARCE	T17 F022
21	RALLA AS 21/35x1	T06 F075	60	DADO M 6-5587 ZINCATO	T04 F075
22	INGRANAGGIO Z 38 RM	T06 F074	61	VITE TE M 6x12-5739 ZINCATA	T06 F045
23	INGRANAGGIO Z 43 1 ^A VELOCITA'	T06 F073	62	STAFFA PORTA SETTORE SEGNAMEARCE	T25 F019
24	CUSCINETTO DHK 30/20	T06 F016	63	FORCELLA M 8 ZINCATA	T25 F014
25	INGRANAGGIO PRIMARIO Z 21/26 2 ^A +3 ^A VELOCITA' MTF	T32 F025	64	COPIGLIA ø 2x25 ZINCATA	T02 F039
26	CHIAVETTA 5x5x18 UNI 6604	T06 F090	65	PERNO ø 8 PER FORCELLA	T25 F012
27	ALBERO PRIMARIO ANTER. PER PROLUNGA FRIZ. MONOD. G.131	T32 F027	66	TIRANTE CAMBIO M 8x230 ZINCATO	T25 F017
28	RALLA AS 20/35x1	T02 F017	67	TAPPO CONCAVO ø 22	T06 F041
29	SPINA ELASTICA ø 6x26	T06 F035	68	ALBERO PRIMARIO ANTERIORE FRIZIONE MONODISCO F. 127	T32 F068
30	ALBERO RMA	T06 F034	69	INGRANAGGIO Z 43 RINFORZATO MTF ANTERIORE	T38 F199
31	DISTANZIALE RM	T32 F031			
32	RALLA AS 17/30x1	T06 F030			
33	BOCCOLA RMA	T06 F033			
34	BRONZINA PER INGRANAGGIO Z 28 RMA	T06 F032			
35	INGRANAGGIO Z 28 RMA	T06 F031			
36	INGRANAGGIO Z 21 RMA	T06 F028			
37	BRONZINA PER INGRANAGGIO Z 21 RMA	T06 F027			
38	RALLA RASAMENTO DI FERMO ø 38x2,5x1	T06 F026			

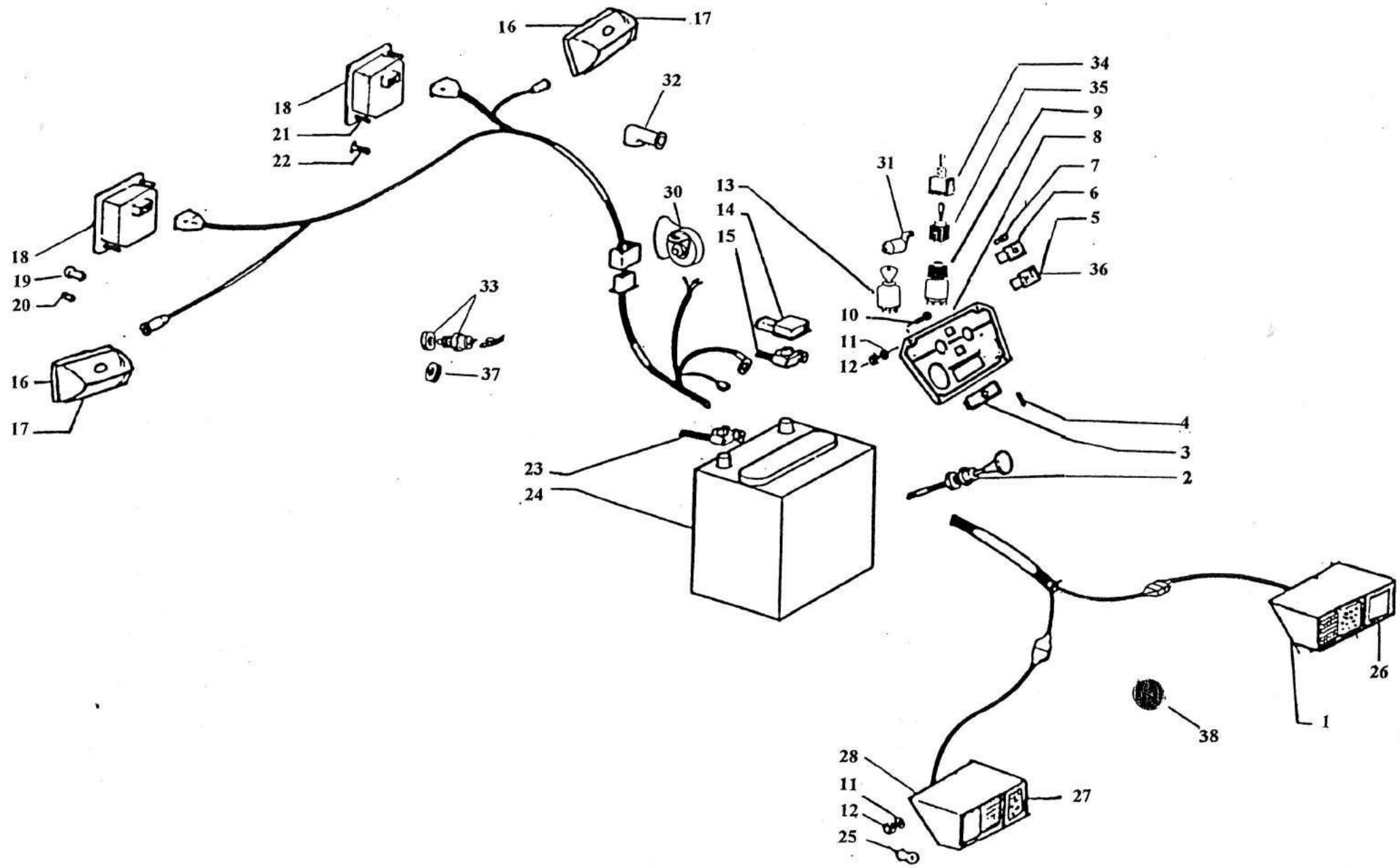
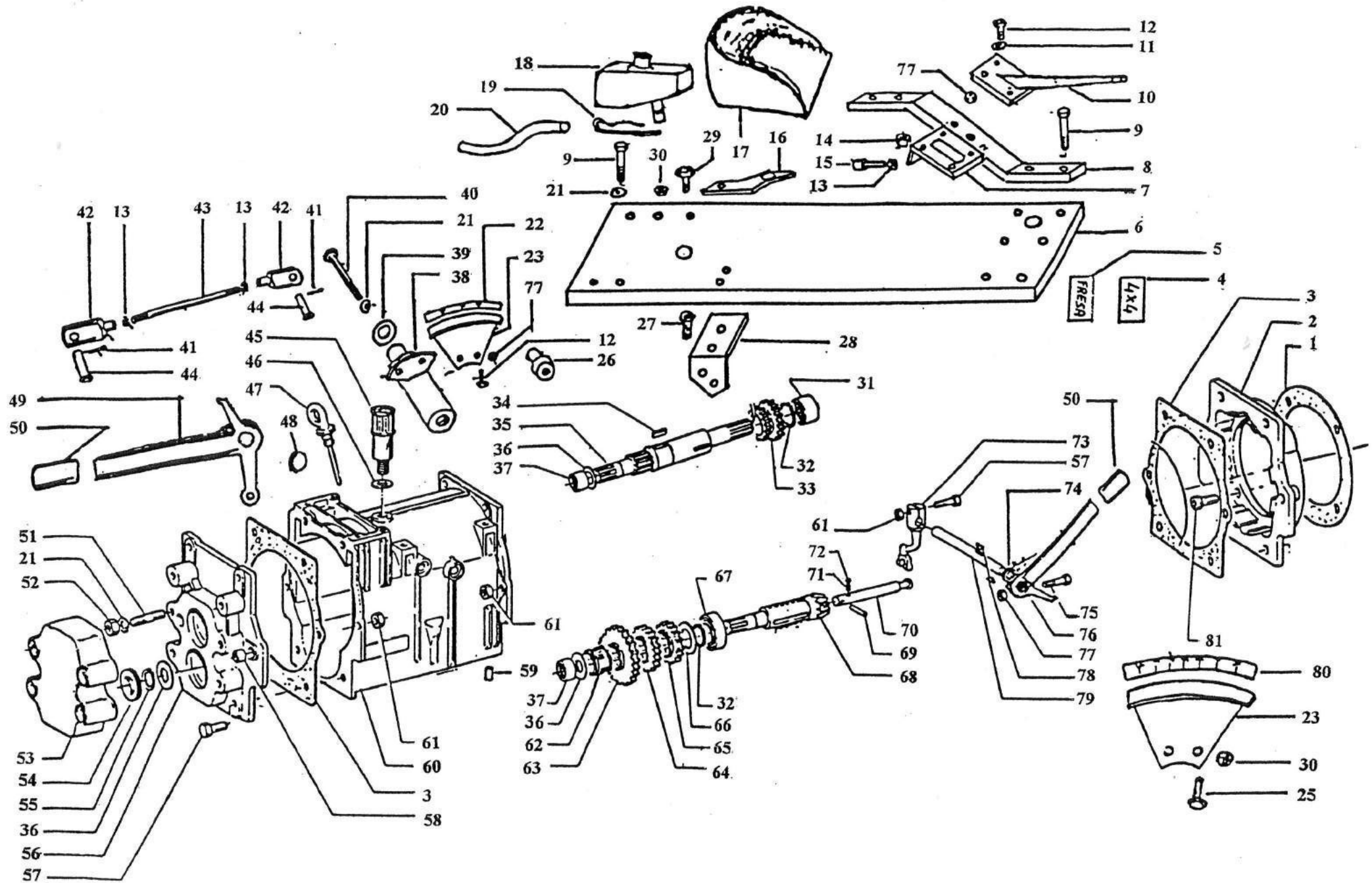

IMPIANTO IDRAULICO MOTOFRESA

TAVOLA 34

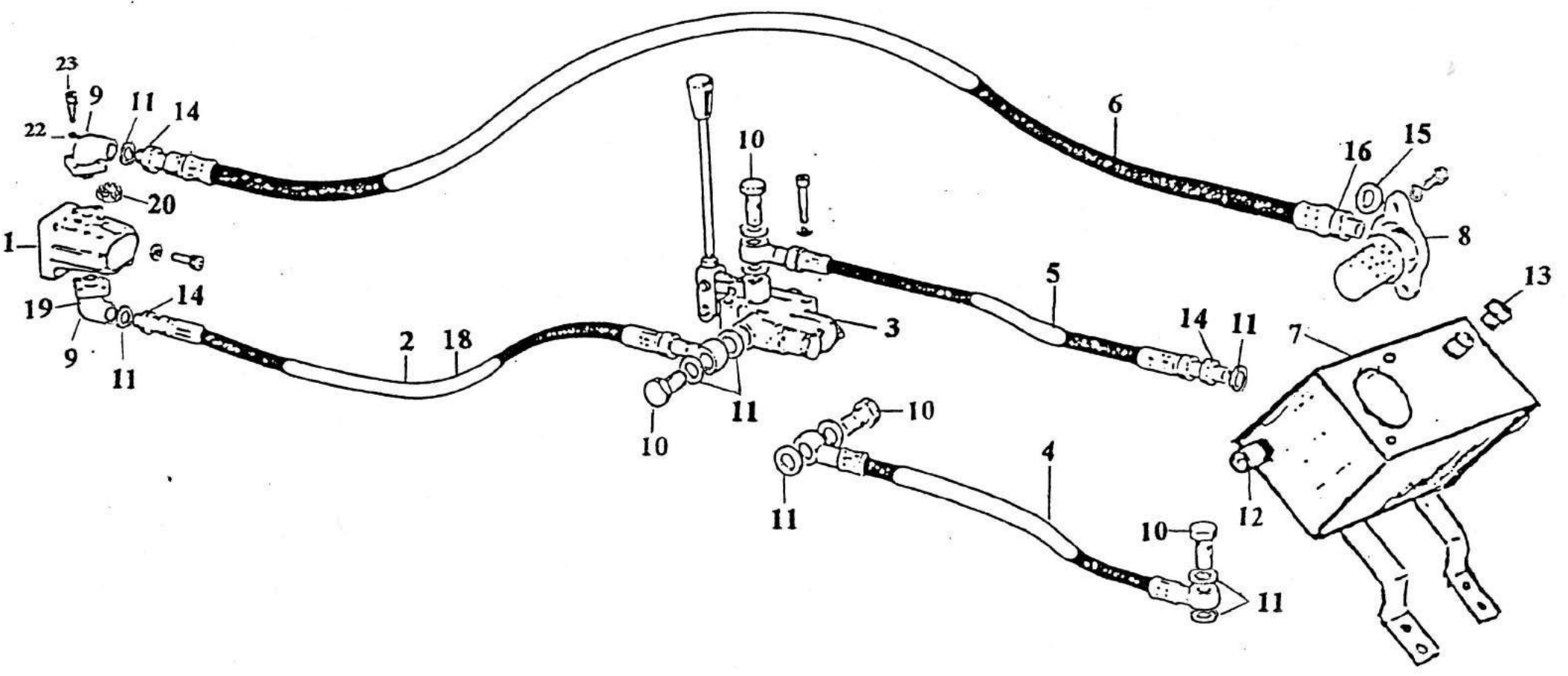

SOLLEVATORE IDRAULICO MOTOFRESA

TAVOLA 35

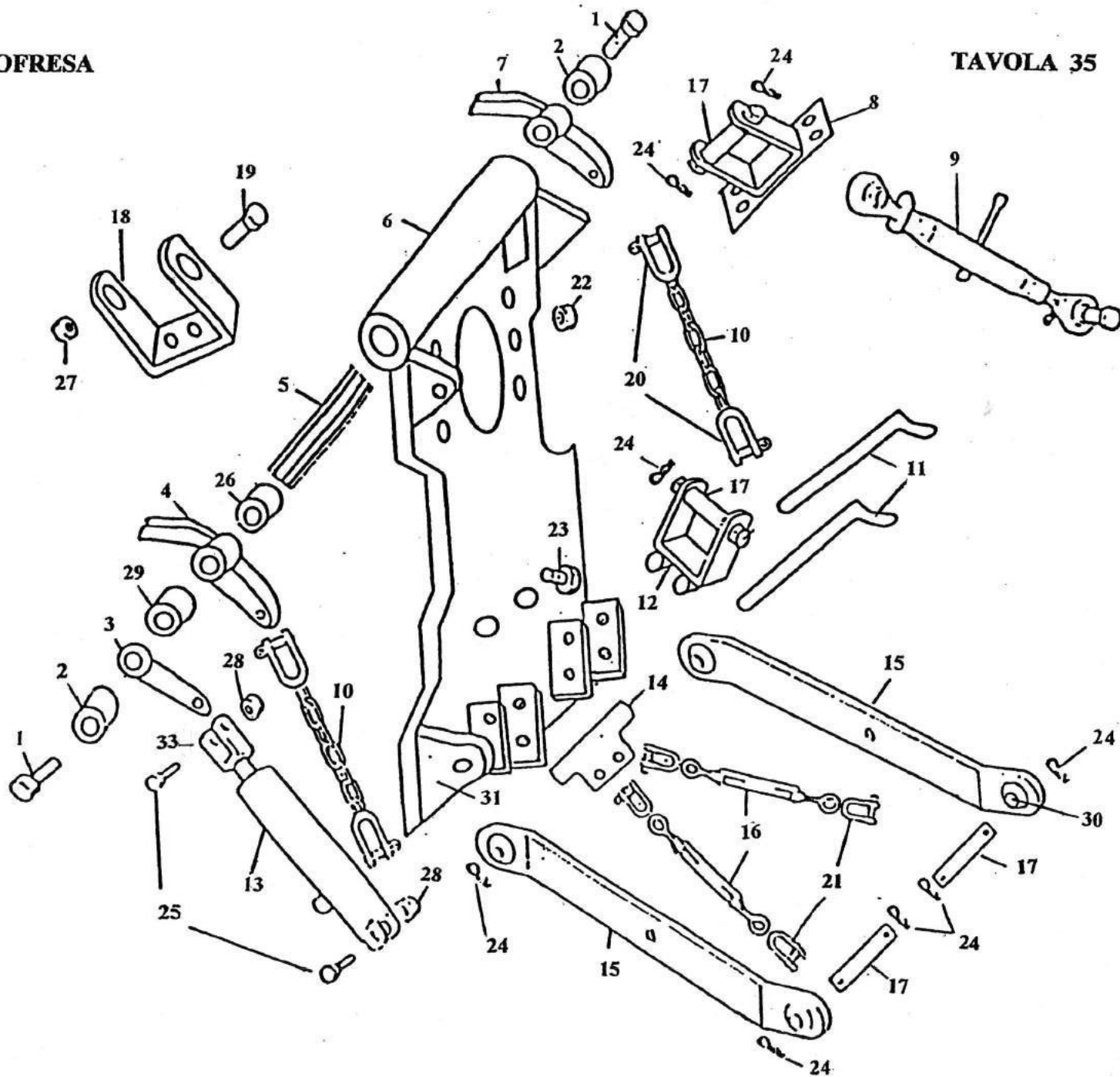

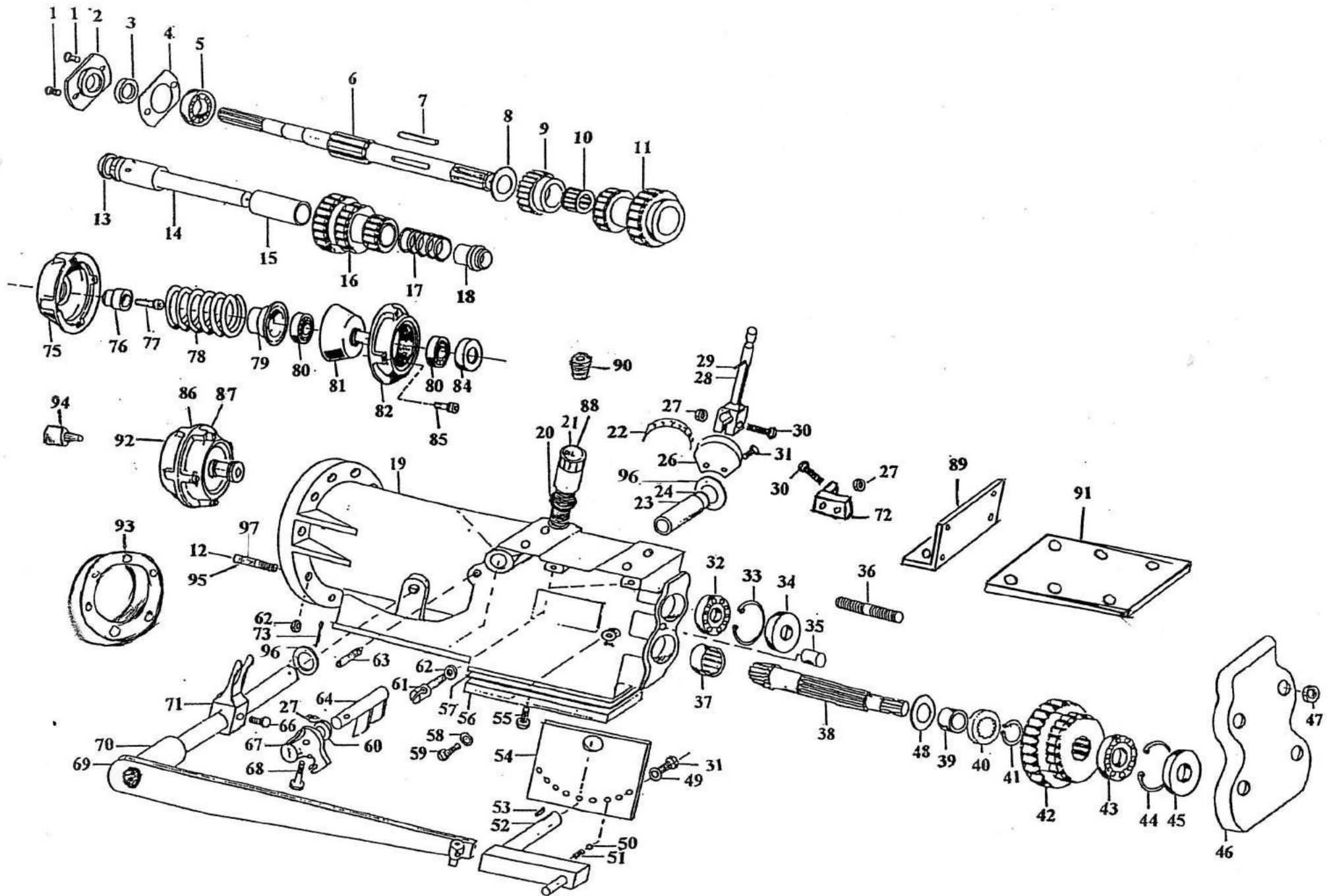

CORPO FRESA SOFIA

TAV. 37



TAVOLA 37

FIGURA	DESCRIZIONE	CODICE	FIGURA	DESCRIZIONE	CODICE
1	VITE TE M 8x85-5737	T07 F052	39	MOLLA A FORCELLA ø 3x70 ZINCATA	T18 F007
2	VITE TE M 8x55-5757	T07 F053	40	PROLUNGA PIEDINO	T18 F008
3	VITE TE M 8x45-5737 ZINCATA	T33 F075	41	FLANGIA PORTA ZAPPA	T37 F041
4	GUARNIZIONE LATERALE	T07 F006	42	ASTA PIEDINO	T18 F009
5	CUSCINETTO DHK 40/20	T03 F002	43	1° CASTELLO PORTA ZAPPE	T37 F043
6	ANELLO SPALLAMENTO WR 40	T03 F054	44	2° CASTELLO PORTA ZAPPE	T37 F044
7	RALLA RASAMENTO ø 60x41x4,2	T37 F007	45	DISCO LATERALE FRESA	T37 F045
8	CORONA FRESA Z 22/7	T37 F008	46	VITE TE M 10x30-5739	T07 F068
9	ALBERO FRESA ESAGONO 30	T37 F009	47	DADO M 10-5587	T07 F060
10	COPRIPOVERE ESAGONO mm. 30	T37 F010	48	ZAPPETTA	T37 F048
11	ANELLO FELTRO ø 62x40x10	T03 F044	49	3° CASTELLO PORTA ZAPPE	T37 F049
12	PARAOLIO AS 40.62.7	T03 F043	50	VITE TE M 10x50-5737	T14 F025
13	SUPPORTO LATERALE	T37 F013	51	DADO M 8-5587 ZINCATO	T04 F063
14	RALLA SPESSORE ø 60x40x2,8	T37 F014	52	RONDELLA ø 8-6592 ZINCATA	T18 F033
15	CHIAVETTA 6x6x18 UNI 6604	T07 F008	53	PARASASSI AGGIUNTIVO	T37 F053
16	RONDELLA ø 6-6592	T03 F006	54	VITE TE M 8x16-5739 ZINCATA	T02 F021
17	VITE TE M 6x12-5739	T03 F007	55	DADO M 8 AUTOBLOCCANTE ALTO	T16 F048
18	VITE 12x1,5x18 CH. 27	T07 F011	56	SPINA ø 6x10	T37 F056
19	CORONA SUPERIORE Z 44	T37 F019	57	PARASASSI 35/10	T37 F057
20	RALLA SPESSORE 25x35x0,2	T07 F082	58	VITE TE M 8x25-5739 ZINCATA	T18 F034
21	CUSCINETTO 6205	T03 F013	59	VITE TE M 10x50-5737 ZINCATA	T03 F057
22	ANELLO SPALLAMENTO WR 30	T07 F019	60	DADO M 10-5587 ZINCATO	T03 F058
23	BRONZINA PIGNONE FRESA	T03 F014	61	RINFORZO PARASASSI	T37 F061
24	GUARNIZIONE BASE 4 FORI	T37 F024	62	VITE TE M 12x18 CH. 27 (SPECIALE)	T07 F103
25	PIGNONE FRESA Z 7/22	T37 F025	63	DADO M 8 METALBLOK	T07 F029
26	VITE TE M 10x35-5739 ZINCATA	T07 F064	64	DISTANZIALE CONGIUNZIONE ESAGONO 30 PIENO	T37 F064
27	CORPO FRESA	T37 F027		CORPO FRESA "SOFIA" COMPLETO	T37 F100
28	RALLA SPESSORE ø 60x40x0,5	T07 F080			
29	DADO M 8-5588-8G	T03 F025			
30	RONDELLA ø 10-6592 ZINCATA	T20 F067			
31	VITE TE M 10x16-5739	T07 F028			
32	DADO 14x1,5-5587	T03 F049			
33	PRIGIONIERO 14x1,5x50	T03 F048			
34	ATTACCO ACCESSORI	T37 F034			
35	PERNO ATTACCO PIEDINO	T18 F006			
36	DADO M 10-5589 ZINCATO	T07 F065			
37	VITE TE M 10x35-5739 ZINCATA	T07 F064			
38	BOCCOLA DI GUIDA	T18 F024			

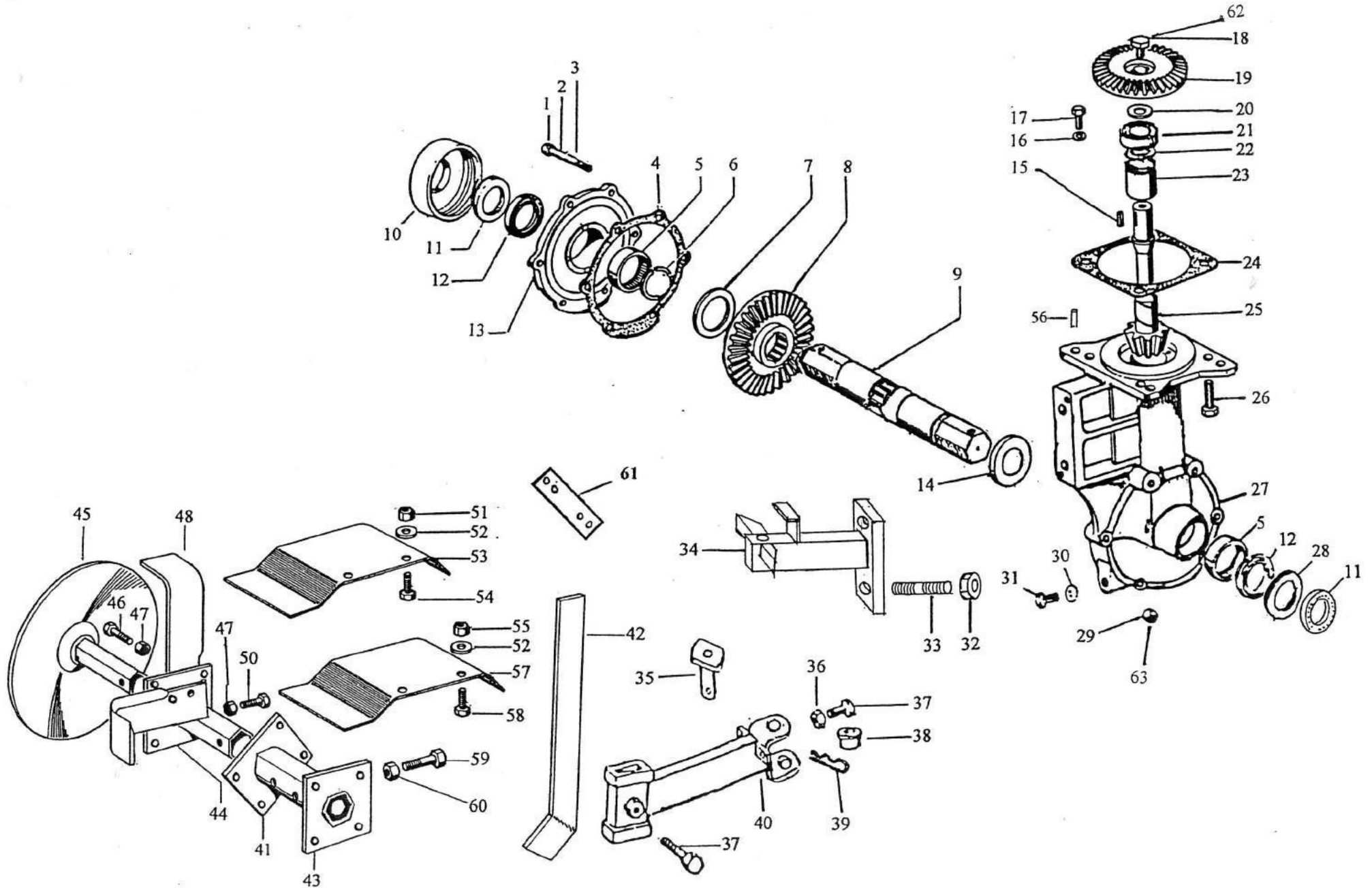

TAVOLA 89

FIGURA	DESCRIZIONE	CODICE	FIGURA	DESCRIZIONE	CODICE
1	VITE TE M 6x16-5739	T04 F073	45	STAFFA DI GUIDA PER COMANDO RMA	T89 F045
2	FILO ACCELERATORE ø 1,6x1370 (x JOLLY)	T89 F002	46	VITE TE M 8x16-5739 ZINCATA	T02 F021
3	RONDELLA ø 6x18-6593 ZINCATA	T04 F074	47	STOP MOTORE-FRIZIONE "DIESEL"	T08 F074
4	GUAINA ACCELERATORE ø 7x1275 (x JOLLY)	T89 F004	48	STOP MOTORE-FRIZIONE "SCOPPIO"	T08 F073
5	FILO ACCELERATORE ø 1,6x1780 (x LGA225 + HONDA)	T89 F005	49	LEVETTA MOTORSTOP "SCOPPIO"	T08 F066
6	SUPPORTO STEGOLE STAMPATO	T89 F006	50	LEVETTA MOTORSTOP "DIESEL"	T08 F059
7	GUAINA ACCELERATORE ø 7x1585 (x LGA225 + HONDA)	T89 F007	51	LEVETTA STOP MOTORE-FRIZIONE DIESEL+SCOPPIO	T08 F075
8	STEGOLE CON SUPPORTO PER LEVA	T89 F008	53	MOLLA BLOCCA LEVA FRIZIONE	T08 F077
9	DADO M 6-5587 ZINCATO	T04 F075	73	DADO M 8-5589 ZINCATO	T36 F062
10	CASSETTA PORTA ATTREZZI	T04 F076	74	TUBINO GOMMA PER FILO FRIZIONE	T89 F074
12	SUPPORTO STEGOLE "GRETA"	T89 F012	75	SERBATOIO JOLLY/GRETA PER CM.101 + 125	T89 F075
13	VITE TE M 8x30-5739	T89 F013	76	SERBATOIO JOLLY/GRETA PER CM. 152	T89 F076
14	SUPPORTO ORIENTABILE STAMPATO ZINCATO	T89 F014	77	RONDELLA GROWER ø 8 RINFORZATA ZINCATA	T16 F137
15	GUAINA PER FILO ACCELERATORE ø 7x1340 (x MOTORI DIESEL)	T04 F008	78	DADO SPECIALE STAMPATO 16x1,5 ZINCATO	T08 F100
16	FILO ACCELERATORE ø 1,6x1510 (x MOTORI DIESEL)	T04 F002	79	PERNO 16x1,5 CON MANIGLIA PER REGOLAZIONE STEGOLE	T08 F099
17	MANETTINO ACCELERATORE VITE M 6x65	T15 F006	80	VITE TE M 8x25-5739 ZINCATA	T18 F034
18	MANOPOLA ø 27 CHIUSA	T08 F067	81	DADO M 8 AUTOBLOCCANTE ALTO	T16 F048
19	MANOPOLA ø 27 APERTA PER MOTORSTOP	T08 F068	82	VITE TE M 8x45-5737 ZINCATA	T33 F075
20	COMANDO MOTORSTOP DIESEL CON FILO	T08 F050	83	MOLLA RITORNO PIEDINO ZINCATA	T04 F038
21	VITE M 5x6-6107 TCC	T22 F021			
22	POMELLO CON FORO PER LEVE ø 10	T04 F060			
23	LEVA CAMBIO ø 10 ZINCATA	T22 F023			
24	COMANDO MOTORSTOP A SCOPPIO CON FILO	T08 F053			
25	MOLLA A FORCELLA ø 1,8x35 ZINCATA	T04 F064			
26	TAPPO ø 50 CHIUSURA SUPPORTO STEGOLE	T89 F026			
27	SUPPORTO FILTRO ARIA PER JOLLY	T89 F027			
28	PIEDINO PER CAVALLETTO CE TIPO CORTO	T89 F028			
29	ATTACCO CAVALLETTO CE	T89 F029			
31	GUAINA PER FILO FRIZIONE ø 7x820	T89 F031			
32	VITE TE M 6 ZINCATA SPECIALE PER LEVA	T08 F071			
33	DADO M 6 AUTOBLOCCANTE BASSO	T08 F072			
35	LEVA FRIZIONE PER STEGOLE	T08 F065			
36	RULLO FERMA FILO ø 10x17 ZINCATO	T04 F005			
37	FILO FRIZIONE ø 2,5x1260	T89 F037			
42	MORSETTO FERMA FILO FRIZIONE	T04 F007			
43	POMELLO ø 16	T89 F043			

CAMBIO - FRIZIONE GRETA



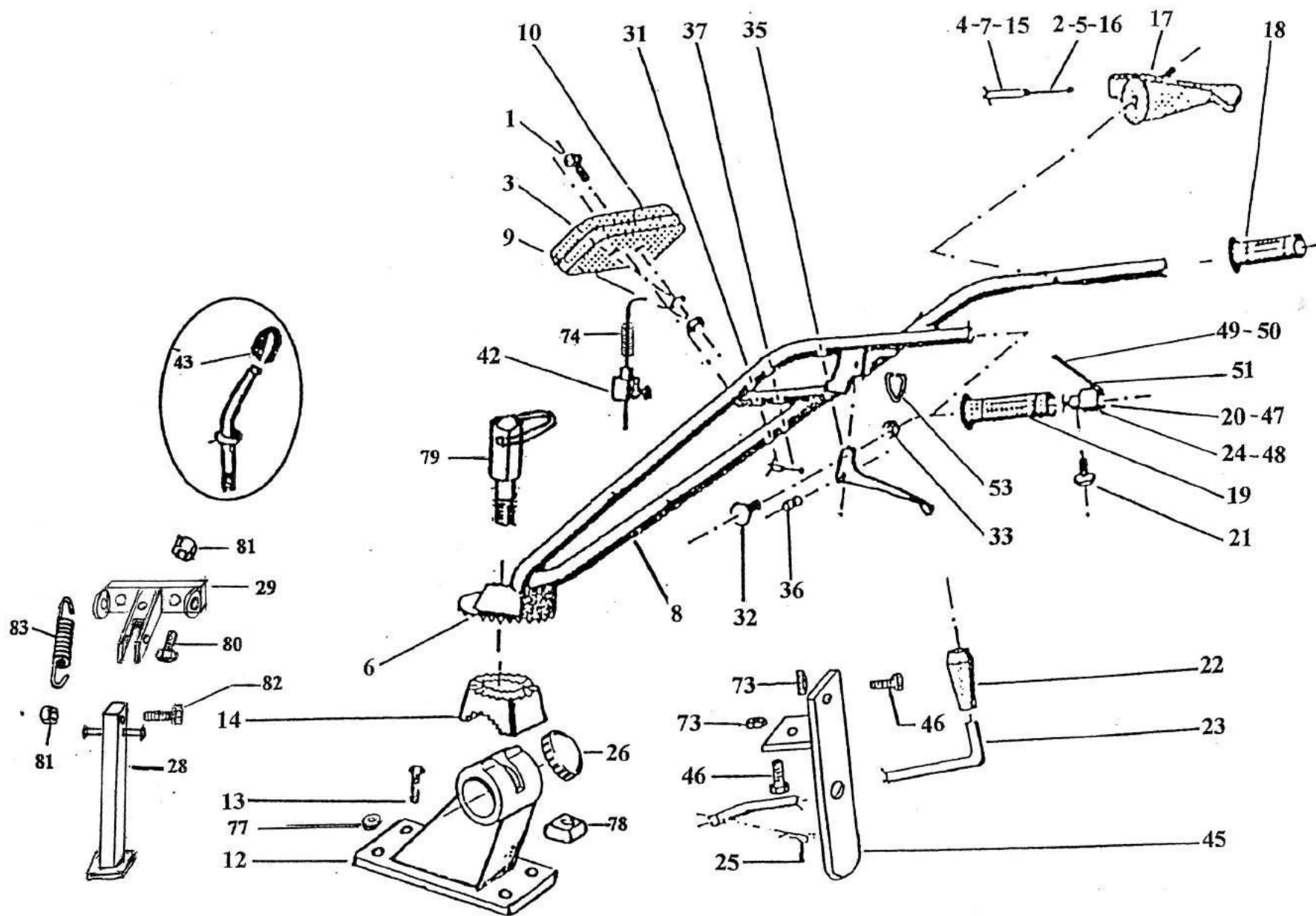
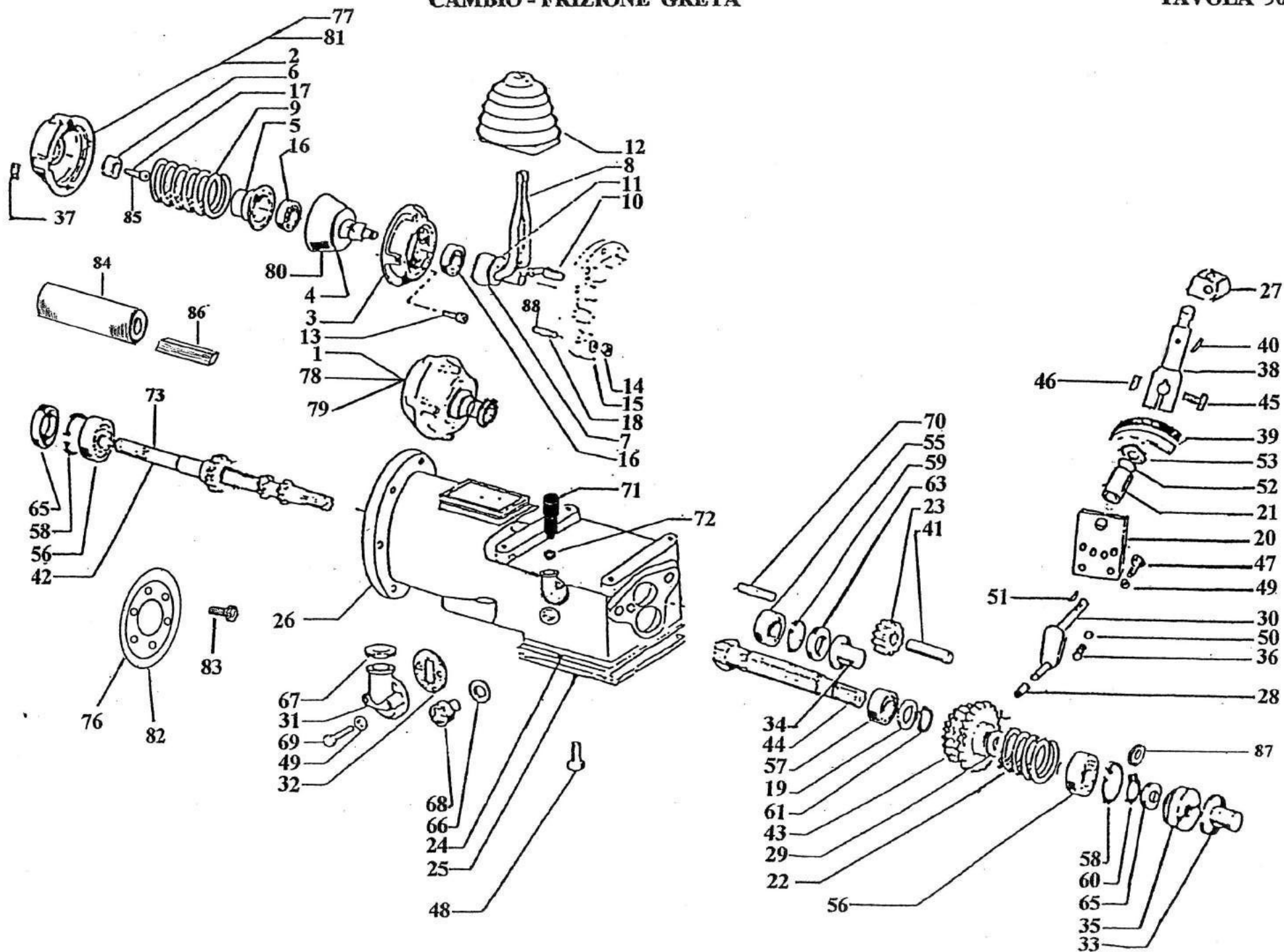
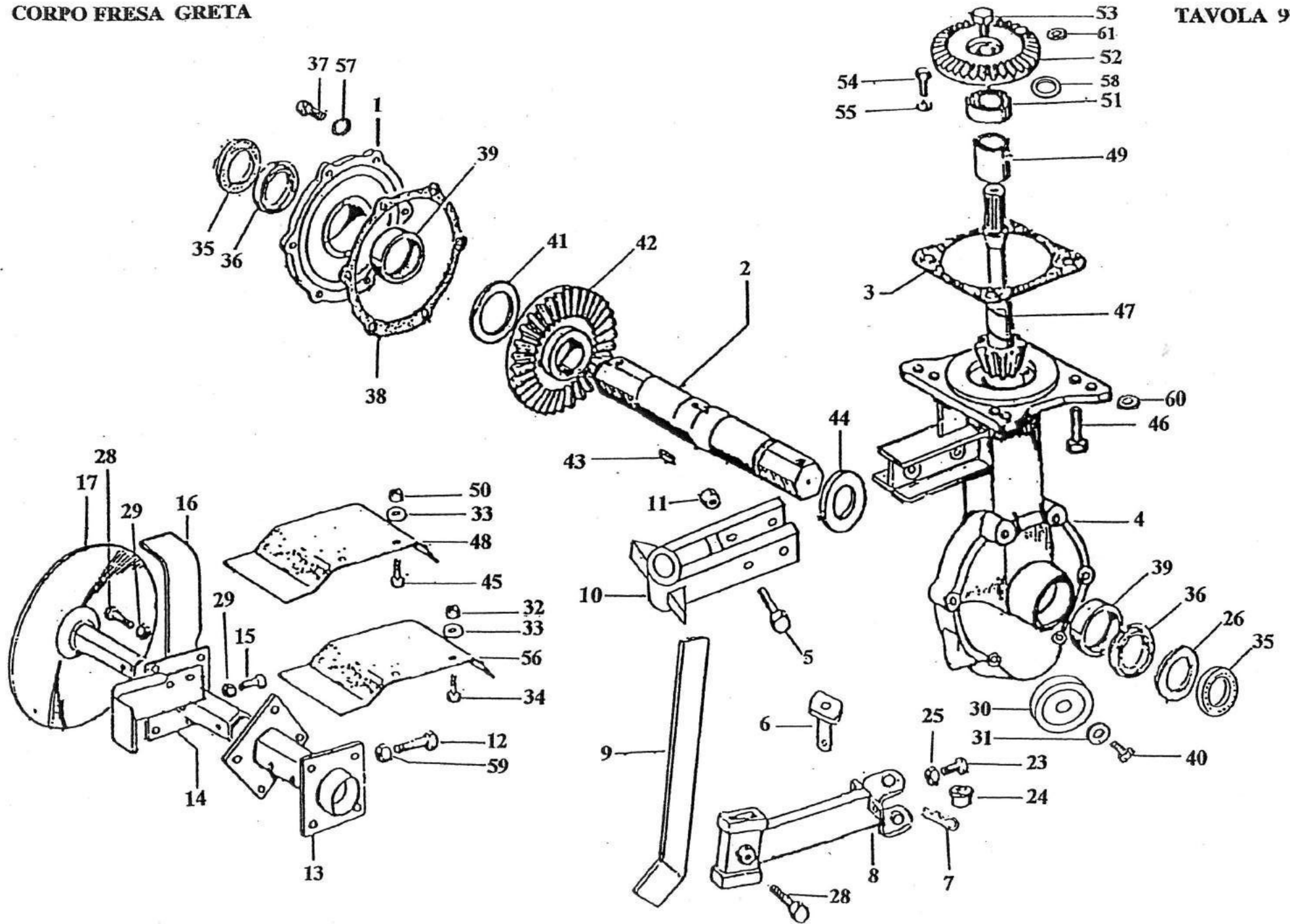

TAVOLA 91

FIGURA	DESCRIZIONE	CODICE	FIGURA	DESCRIZIONE	CODICE
1	SUPPORTO LATERALE	T21 F020	40	VITE TE M 8x10-5739 ZINCATA/NERA	T15 F022
2	ALBERO FRESA	T21 F018	41	RALLA AS 30/47x1	T06 F018
3	GUARNIZIONE BASE	T91 F003	42	CORONA FRESA Z 27	T21 F019
4	CORPO FRESA	T91 F004	43	CHIAVETTA 8x7x20 UNI 6604	T07 F072
5	VITE TE M 8x45-5737 ZINCATA	T33 F075	44	RALLA LS 30/47	T21 F016
6	PERNO ATTACCO PIEDINO	T18 F006	45	VITE TE M 8x16-5739 ZINCATA	T02 F021
7	MOLLA A FORCELLA ø 3x70 ZINCATA	T18 F007	46	VITE TE M 10x35-5739 ZINCATA	T07 F064
8	PROLUNGA PIEDINO	T18 F008	47	PIGNONE FRESA Z 8	T21 F014
9	ASTA PIEDINO	T18 F009	48	PARASASSI AGGIUNTIVI 20/10	T91 F048
10	SUPPORTO PIEDINO	T91 F010	49	BRONZINA PIGNONE FRESA	T21 F032
11	DADO M 8-5587	T02 F001	50	DADO M 8-5587 ZINCATO	T04 F063
12	VITE TE M 10x45-5737 ZINCATA	T18 F012	51	CUSCINETTO 6204	T21 F007
13	1° CASTELLO PORTA ZAPPE	T22 F062	52	CORONA SUPERIORE Z 34	T91 F052
14	2° CASTELLO PORTA ZAPPE	T22 F060	53	VITE TE M 10x25-5739 ZINCATA	T08 F057
15	VITE TE M 10x45-5737	T18 F015	54	VITE TE M 6x12-5739	T03 F007
16	ZAPPETTA	T22 F054	55	RONDELLA ø 6 x 18 - 6593	T04 F074
17	DISCO LATERALE COMPLETO	T22 F059	56	PARASASSI 30/10 RINFORZATI	T91 F056
18	3° CASTELLO PORTA ZAPPE	T22 F090	57	RONDELLA ø 8 GROWER RINFORZATA	T16 F137
19	BOCCOLA GIUNZIONE CASTELLI PORTA ZAPPE	T22 F061	58	RALLA SPESSORE 20,2x29,8x0,2	T91 F058
20	1° CASTELLO CON ZAPPE	T22 F063	59	DADO M 10-5587 ZINCATO	T03 F058
21	2° CASTELLO CON ZAPPE	T22 F064	60	RONDELLA ø 10 GROWER RINFORZATA	T29 F019
22	3° CASTELLO CON ZAPPE	T22 F065	61	RONDELLA ø 24x10,5x6 ZINCATA	T91 F061
23	VITE TE M 10x35-5739 ZINCATA	T07 F064			
24	BOCCOLA DI GUIDA	T18 F024			
25	DADO M 10-5589 ZINCATO	T07 F065			
26	RALLA SPESSORE ø 30,2x46,7x0,5	T21 F061			
28	VITE TE M 10x30-5739	T07 F068			
29	DADO M 10-5587	T07 F060			
30	PORTINA CORPO FRESA	T21 F050			
31	RONDELLA RAME ø 8x15x1	T17 F012			
32	DADO M 8 AUTOBLOCCANTE ALTO	T16 F048			
33	RONDELLA ø 8-6592 ZINCATA	T18 F033			
34	VITE TE M 8x30-5737 ZINCATA	T06 F057			
35	ANELLO FELTRO ø 47x30x6	T21 F011			
36	PARAOLIO AS 30.47.7	T14 F066			
37	VITE TE M 8x20-5739	T21 F031			
38	GUARNIZIONE LATERALE	T21 F021			
39	CUSCINETTO DHK 30/20	T06 F016			